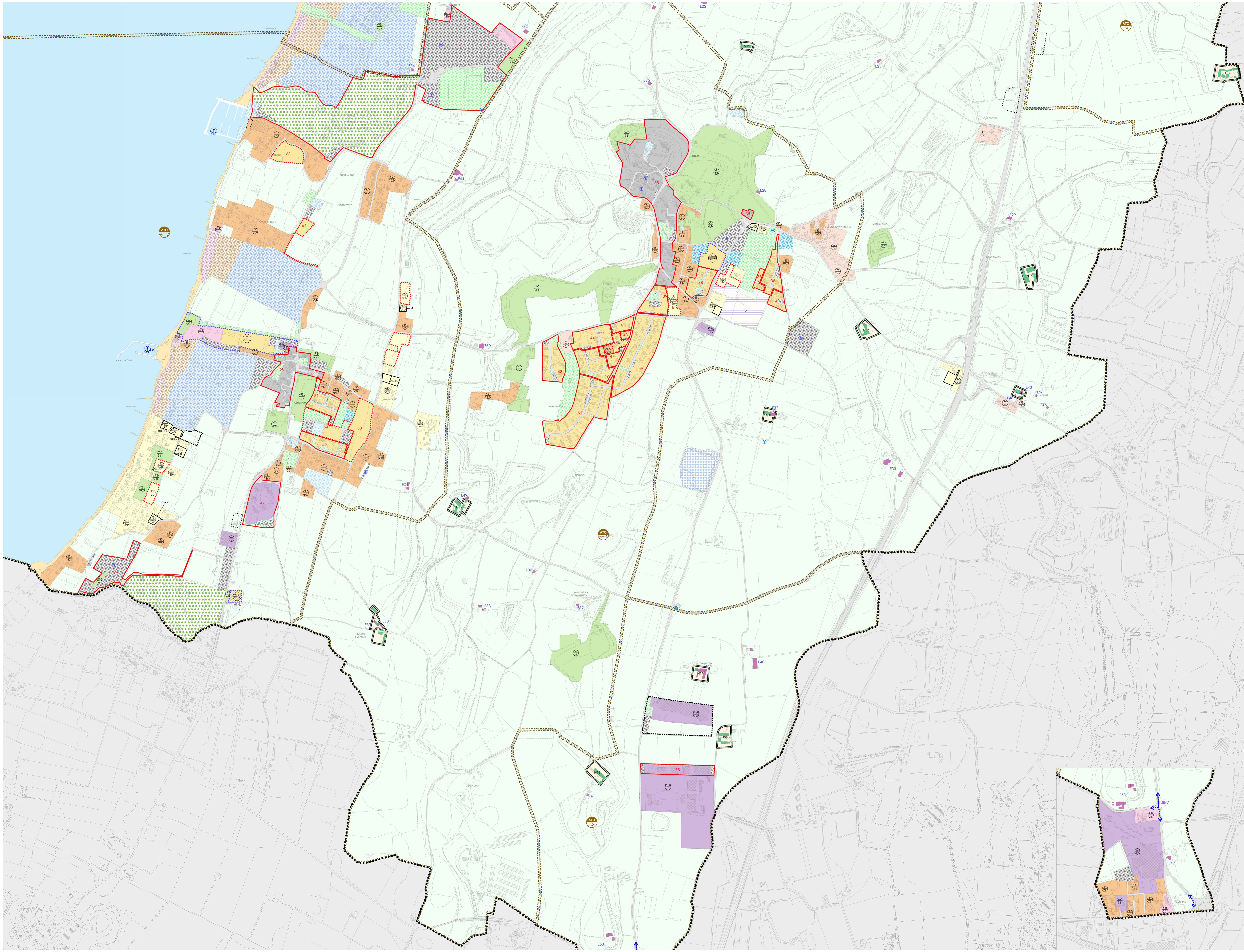

LEGENDA		N.T.O.
	Limite amministrativo del comune	
	Ambiti Territoriali Omogenei - A.T.O.	
N	Zona A - centro storico soggetta a Piano Particolareggiato Vigente	art.17
N00	Corti rurali	art.25
R/n	Zone R - Zone residenziali soggette a Intervento Edilizio Diretto	art.18
R/n	Zone R - Zone residenziali soggette a Piano Urbanistico Attuativo e/o Permesso di Costruire Convenzionato	art.18
Rr/n	Zone Rr residenziali rade soggette a Piano Urbanistico Attuativo e/o Permesso di Costruire Convenzionato	art.18
Rs/n	Zone Rs - Zone residenziali speciali:	art.18
	Zone Rs - aree con edificato esistente	
	Zone Rs - aree libere soggette a Intervento Edilizio Diretto	
	Zone Rs - aree libere soggette a Piano Urbanistico Attuativo e/o Permesso di Costruire Convenzionato	
N	Zone residenziali soggette a Piano Urbanistico Attuativo e/o Permesso di Costruire Convenzionato	art.19
N	Zone residenziali soggette a Piano Urbanistico Esecutivo Confermato	art.19
Alb n	Zone per attrezzature alberghiere	art.21
N	Zone per attrezzature alberghiere soggette a Piano Urbanistico Esecutivo Confermato	art.21
	Zone per campeggi fascia A	art.22
	Zone per campeggi fascia B	art.22
	Zone per campeggi fascia C	art.22
	Zone per strutture ricettive turistiche: aree attrezzate di sosta temporanea	art.22ter
Prod n	Zone produttive per attività industriali artigianali soggette a Intervento Edilizio Diretto	art.20
N	Zone produttive per attività industriali artigianali soggette a Piano Urbanistico Attuativo	art.20
N	Zone produttive per attività industriali artigianali soggette a Piano Urbanistico Esecutivo Confermato	art.20
N	Area cantieristica soggetta a Piano Urbanistico Attuativo	art.20
	Impianti per pesca sportiva ad uso pubblico	art.31
	Zone a verde per attrezzature ricreative	art.30
	Zone per attività florovivaistiche	art.24
	Aree per istruzione	art.31
	Aree per attrezzature di interesse comune	art.31
	Aree per attrezzature parco e per il gioco e lo sport	art.31
	Aree per parcheggi	art.31
	Aree per parcheggi privati	art.33
	Porti, servizi ed attrezzature per la portualità: a) porto vecchio di Lazise b) porto nuovo di Lazise c) porto "La Bosca" d) porto di Pacengo e) nuovo porto "La Caravella"	art.23
	Zone a spiagge pubbliche	art.29
	Zone agricole	art.24
Vc n	Verde di contesto	art.8
N	Aree soggette ad accordo pubblico privato ai sensi art.6 L.R. 11/2004	art.6
Alb n / V Acc10	Accordi pubblico-privato ai sensi art.6 L.R. 11/2004 riconsiderati con Var. al P.I. n.4a/1 Accordi pubblico-privato ai sensi art.17, c.4. e art. 6 L.R. 11/2004 (Acc10)	art.6
E00	Previsioni puntuali in zona agricola	art.25
	Ambiti soggetti a procedura di Sportello Unico Attività Produttive	art.34
	Aree interessate alla distribuzione dei carburante	art.32
	Viabilità	art.32
	Connessione viaria da potenziare o realizzare	
	Passaggio pedonale con filare alberato	
	Schedatura D.G.R.V. n°519 del 22-02-2000	
	Acque superficiali	
	Pozzi, sorgenti, sguazzi, fontanili, laghetti, risorse idropotabili	

COMUNE DI LAZISE
Provincia di Verona

Var. 6/A P.I.
Piano degli Interventi

Elaborato: T 1a 2

Scala: 1:5.000

Zonizzazione Intero Territorio Comunale

Adozione | D.C.C. n° 32 del 22.10.2020
Approvazione | D.C.C. n° 24 del 15.04.2021

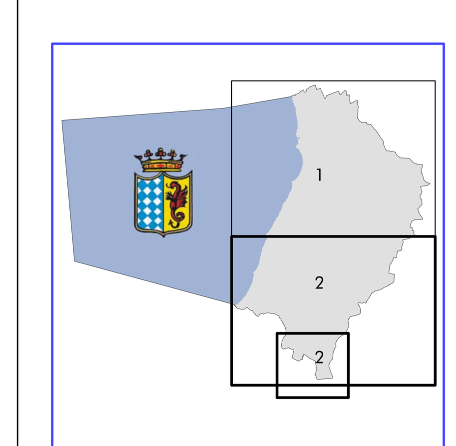

Sindaco
dott. Luca Sebastiano

Assessore all'Urbanistica
Barbara Zanetti - architetto

Responsabile del procedimento:
Alberto Accordini - architetto

Progettista:
Gianluca Trolese - urbanistica

STUDIO DI URBANISTICA TROLESE
territorio | città | ambiente

Aprile 2021