## LEGENDA

- Confine PATI
- Confini Comunali
- Ambiti Territoriali Omogenei - ATO

### AZIONI STRATEGICHE (Art.18 N.d'A.)

- Aree di urbanizzazione consolidata
- Edificazione diffusa
- Aree idonee per interventi diretti al miglioramento
- Aree di riqualificazione e riconversione
  - a Area ex Segheria
  - b Area UNIMETAL
  - c Magazzino Tabacchi
  - d Area ex Segheria Mocellin
  - e Capannone Mevis
  - f Ex Centrale ENEL
  - g Imballaggi Campana
  - h Area ex Scotton
  - i Albergo Valsugana
  - j Allevamento di via Rivagge
  - k Area ex Calzaturificio
  - l Area ex Conceria
  - m Area ex CIFAS
- Elementi di degrado
- Limiti fisici alla nuova edificazione
- Linee preferenziali di sviluppo insediativo residenziale
  - E espansione
  - C completamento
- Linee preferenziali di sviluppo insediativo produttivo
  - PS interesse strategico
  - PL interesse locale
- Servizi di interesse comune di maggiore rilevanza - Esistenti
- Servizi di interesse comune di maggiore rilevanza - Progetto
  - 03 Scuola elementare
  - 05 Scuola superiore o specializzata
  - 09 Chiese
  - 14 Museo
  - 17 Centro sociale
  - 19 Area di interesse storico-culturale
  - 27 Casa per anziani
  - 37 Municipio
  - 39 Uffici pubblici in genere
  - 43 Carabinieri
  - 52 Ufficio postale
  - 63 Impianti idrici
  - 65 Impianti energia Elettrica
  - 67 Impianti depurazione
  - 71 Impianti tecnologici e servizi speciali
- Infrastrutture e attrezzature di maggior rilevanza - Esistenti
- Infrastrutture e attrezzature di maggiore rilevanza - Progetto
  - 73 Stazione ferroviaria
  - 75 Stazione rifornimento e servizio
  - 84 Impianti sportivi non agonistici
  - 85 Impianti sportivi agonistici
  - 86 Parco urbano - fluviale
  - 89 Piscine
  - 90 Galappatoi
  - 92 Parchi extraurbani
  - 98 Area di sosta per camper
  - 99 Cimiteri
- Attività produttive in sede impropria
- Impianti di comunicazione elettronica ad uso pubblico

### SISTEMA RELAZIONALE (Art.19 N.d'A.)

- Viabilità principale di superficie - Esistente
- Viabilità principale di superficie - Progetto
- Viabilità minore - Progetto
- Viabilità principale in galleria - Progetto
- Nodi e punti di connessione
- Ferrovia di superficie
- Ferrovia in galleria
- Itinerari ciclabili

### VALORI E TUTELE (Art.20 N.d'A.)

- Ambiti per la formazione dei parchi e delle riserve naturali di interesse comune
- Ambiti territoriali dei terrazzamenti

### INVARIANTI DI NATURA IDROGEOLOGICA (Art.11 N.d'A.)

- Limite idrografia

### INVARIANTI DI NATURA PAESAGGISTICA (Art.12 N.d'A.)

- Rete di sentieri, percorsi e strade panoramiche
- Coni visuali

### INVARIANTI DI NATURA AMBIENTALE (Art.13 N.d'A.)

- Ambiti degli ecosistemi
- Nuclei insediativi di interesse ambientale
- Aree di interesse naturalistico di Mezzacosta
- Ambiti agrari di interesse ambientale

### INVARIANTI DI NATURA STORICO-MONUMENTALE (Art.14 N.d'A.)

Sistema tematico della Grande Guerra

- Trincee
- Campi della Grande Guerra
- Contrade di interesse storico-monumentale
- Edifici con valore storico-ambientale

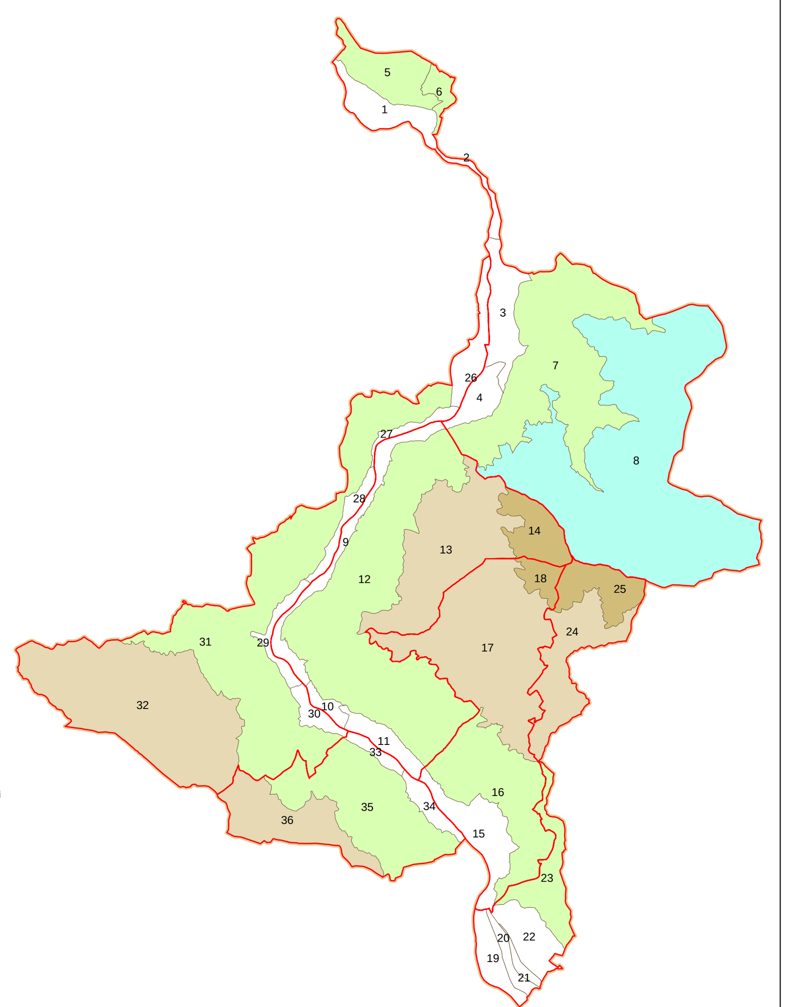

### AMBITI TERRITORIALI OMOGENEI

- A.T.O. di Fondovalle
- A.T.O. di Mezza costa
- A.T.O. Altipiano
- A.T.O. Sommitale
- A.T.O. Montana
- N Numero ATO

COMUNI DI CAMPOLONGO SUL BRENTA, CISMON DEL GRAPPA, POVE DEL GRAPPA, SAN NAZARIO, SOLAGNA, VALSTAGNA
Provincia di Vicenza

# P.A.T.I.

Elaborato 4 2 | Scala 1:10.000

# Carta della Trasformabilità

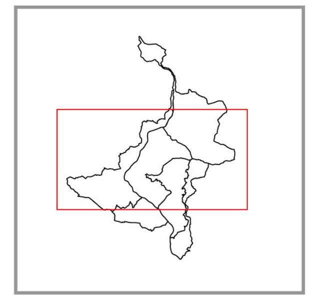


Progettisti:
Urb. Francesco Finotto
Urb. Roberto Rossetto

Collaboratori:
Dott. Andrea Allibardi
Dott. Maurizio Olivotto
Urb. Damiano Solati
Dott. Marco Urgenti



Regione del Veneto
Provincia di Vicenza

DATA Maggio 2008

ATI: PROTECO S.c.r.l.
ZETA ESSE Zollet Service S.c.r.l