LEGENDA — N.T.O.

	Confine comunale	
ATO n	Limiti degli Ambiti Territoriali Omogenei di P.A.T.I. con relativa numerazione	
	Perimetro centro storico	Art. 17
	Zone centro storico	Art. 17
N	Zone centro storico soggette a Strumento Urbanistico Attuativo	Art. 17
	Zone residenziali soggette ad Intervento Edilizio Diretto	Art. 18
N	Zone residenziali soggette a Strumento Urbanistico Attuativo	Art. 19
N	Zone residenziali soggette a Strumento Urbanistico Attuativo Esecutivo vigente	Art. 35
	Zone produttive per attività industriali e artigianali soggette ad Intervento Edilizio Diretto	Art. 20
N	Zone produttive per attività industriali e artigianali soggette a Strumento Urbanistico Attuativo	Art. 20
N	Zone produttive per attività industriali e artigianali soggette a Strumento Urbanistico Attuativo Esecutivo vigente	Art. 35
	Zone agricole	Art. 21
1	Ambito di Piano Col Calzeron - Villaggio del Sole	Art. 21
N00	Nuclei agricoli e contrade	Art. 22
E00	Previsioni puntuali	Art. 24
	Verde di contesto	Art. 23
	Aree per l'istruzione	Art. 29
	Aree per attrezzature di interesse comune	Art. 29
	Aree per attrezzature parco e per il gioco e lo sport	Art. 29
	Aree per parcheggi	Art. 29
esistente n / progetto n; 83	Codice zone F (tab. 1.1 proposta modifica lettere A e F rev. 05) giardino pubblico di quartiere	Art. 29
	Parcheggi privati	Art. 31
	Parcheggi privati con obbligo di fascia vegetata di mitigazione	Art. 31
	Viabilità di progetto	Art. 30
	Percorso viario alternativo	Art. 20
	Percorso ciclo-pedonale	Art. 30
	Area ferroviaria	Art. 29
	Fascia di rispetto per viabilità di previsione	Art. 30
	Ambito di sportello unico	Art. 32
	Ghiacciaie - manufatti minori di interesse ambientale-testimoniale	Art. 7
	Acque superficiali e relativi argini	
	Limite zone significative sviluppate in scala 1:2.000	

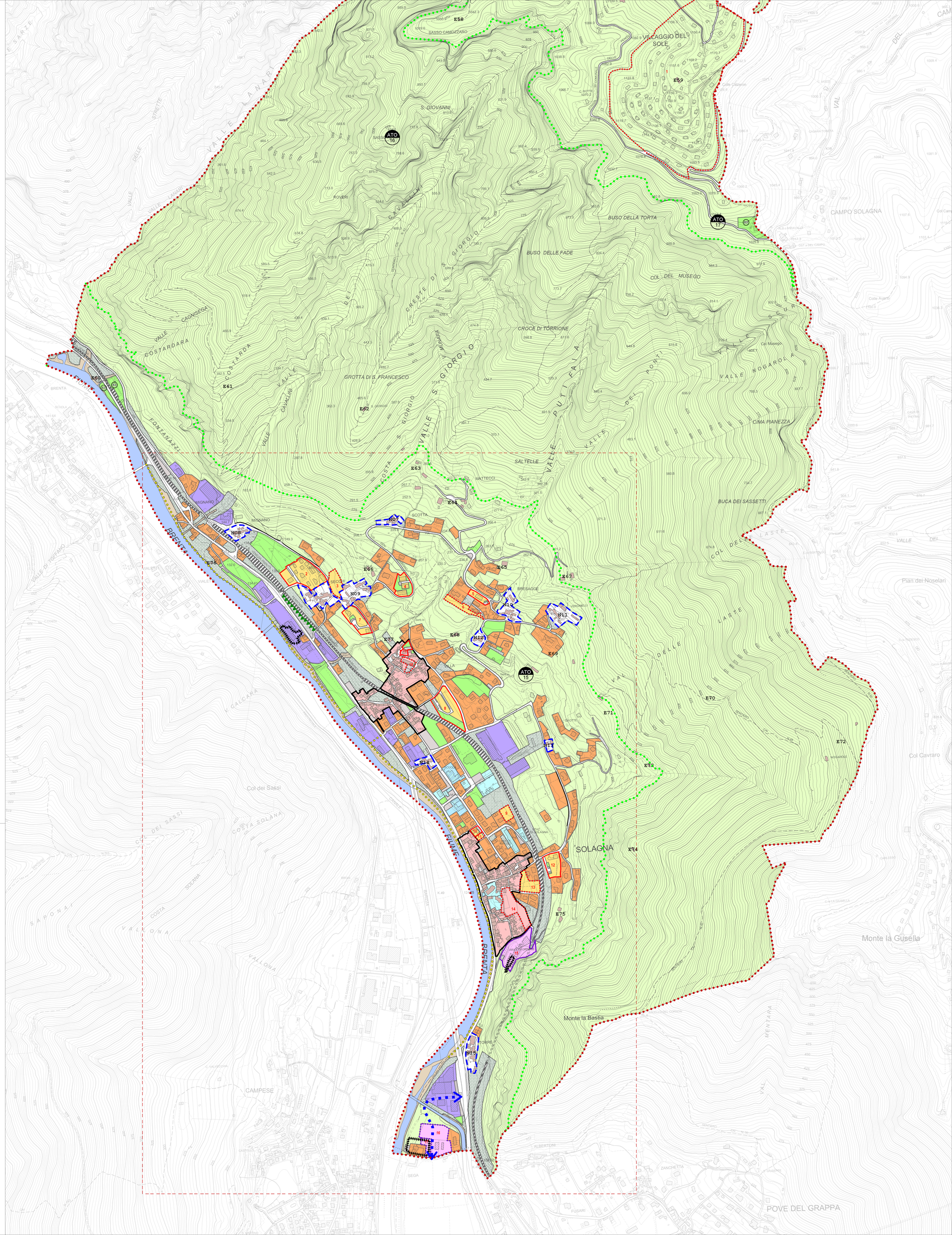

COMUNE DI SOLAGNA
Provincia di Vicenza

PIANO DEGLI INTERVENTI
P.I.
N. 2 - VARIANTE

Elaborato	1a	2		Scala	1:5.000

Zonizzazione intero territorio comunale

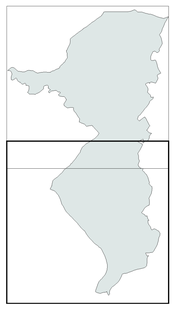

Sindaco
Carlo Nervo

Progettista
ing. Luca Zanella

Realizzazione GIS con Intergraph GeoMedia
STUDIO LUCA ZANELLA INGEGNERE
33100 UDINE v.le XXIII marzo n. 19 studio@zi.it

dicembre 2013