

LEGENDA

-  edifici di cui all' art. 10 L.R. 24/1985
-  zona B1
-  limite PIANDI DI AREA ALTOPIANO TONEZZA-FIORENTINI
-  viabilità veicolare di penetrazione (art. 35.10)
-  viabilità di penetrazione da potenziare (art. 35.11)
-  sentieri (art. 35.12)
-  sentieri attrezzati a fini turistico-didattici (art. 35.12)
-  percorso didattico-naturalistico esistente: "Excalibur" (art. 35.12)
-  Piano Particolareggiato per il recupero della cultura e delle tradizioni di montagna (art. 35.16)
-  ambito di intervento paesaggistico a vocazione didattico-conoscitiva (art. 35.4)
-  ambito a prevalente fruizione ambientale e di visita - (art. 35.13)
-  ambito di interesse storico di Forte Campanolon
-  sito panoramico attrezzato
-  sito panoramico attrezzato della Valle dei Suoni e dei Silenzi
-  elemento naturalistico da salvaguardare con visuali significative
-  ostello per escursioni
-  area a parcheggio
-  ambito turistico polifunzionale (art. 19)
-  eventuali collegamenti sciistici

TONEZZA DEL CIMONE (VI) 2010

VARIANTE PARZIALE - 1/2010 P.R.G.



SCALA 1:5000

TAV. n. **13 4** N. prog. **3 P4**

Variante parziale n. 1/2010 ai sensi dell'art. 50 comma 9 lettera c, L.R. 61/85 Adeguamento al Piano d'Area Altopiano Tonzè-Fiorentini

Sistema della Valorizzazione Turistica - Ricettiva

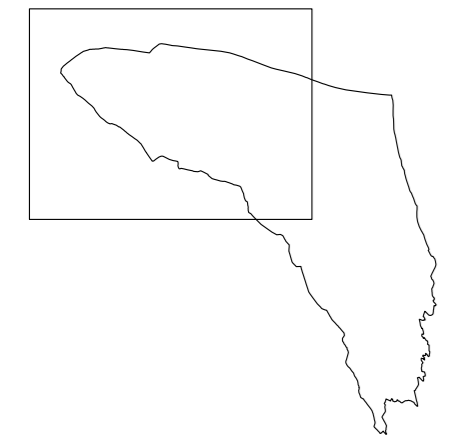

IL SINDACO
IL SEGRETARIO
IL PROGETTISTA

Progettista: Silvia Dall'Igna Ingegnere
via San Vincenzo, 21 - 36016 Thiene
Tel. 0445/362749 Fax 0445/362365 e-mail dalligna2014@ordineingegneri.vi.it

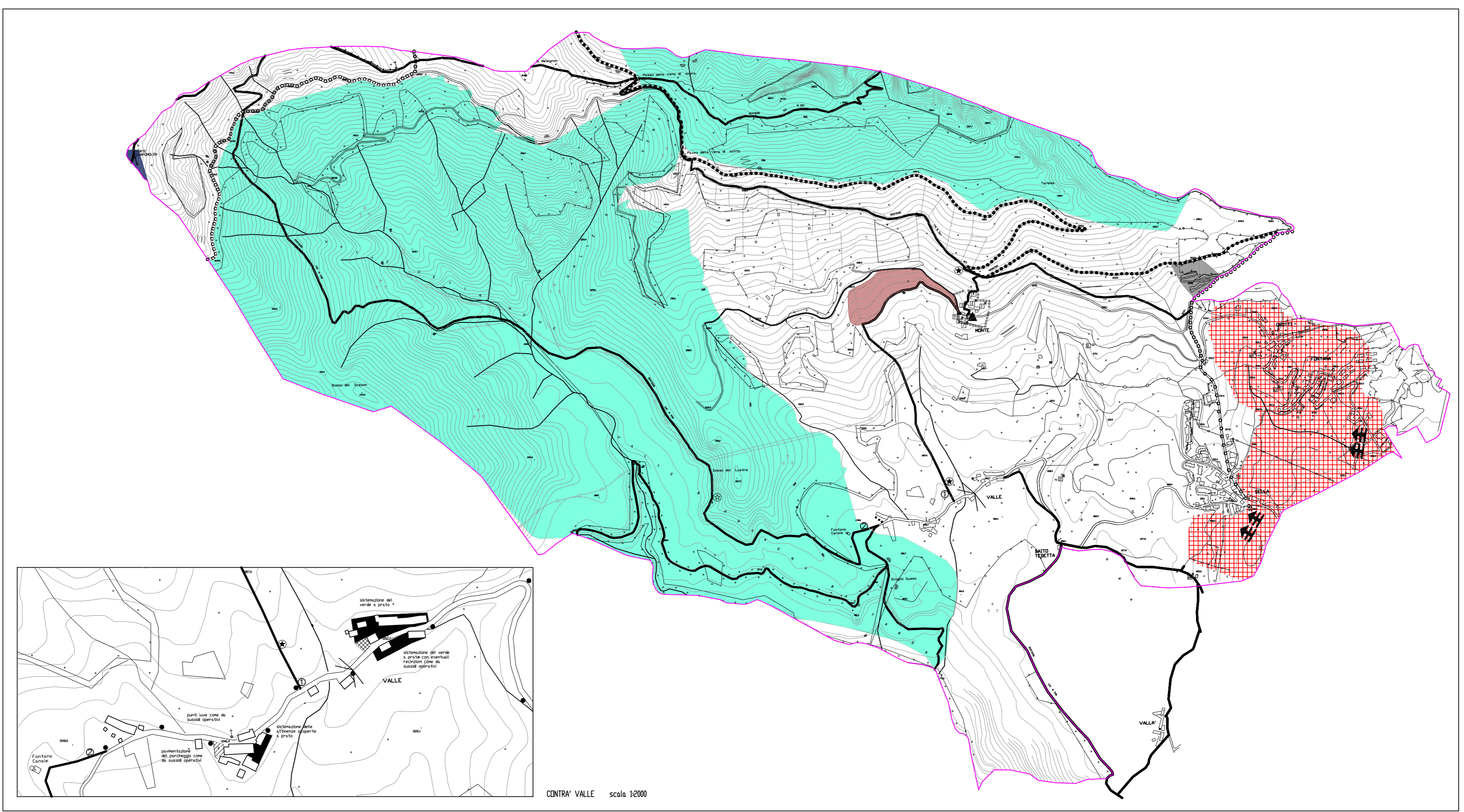

CONTRA' VALLE scala 1:2000