PROTEZIONE CIVILE
Presidenza del Consiglio dei Ministri
Dipartimento della Protezione Civile

REGIONE VENETO

CONFERENZA DELLE REGIONI E DELLE PROVINCE AUTONOME

Attuazione DGRV n. 1572 del 03.09.2013

MICROZONAZIONE SISMICA

Carta della pericolosità sismica locale

scala 1:10.000

Regione Veneto

Comune di Fonte

Regione	Soggetto realizzatore	Data
	ORDINE DEI GEOLOGI Dr. Geol. LIVIO SARTOR N° 235 REGIONE DEL VENETO	Novembre 2018

Legenda

- P2b – Materiali a tessitura eterogenea ghiaiosa con matrice limoso argillosa e livelli ghiaioso sabbiosi suscettibili a liquefazione
- P2b/P4b – Materiali a tessitura eterogenea ghiaiosa con matrice limoso argillosa e livelli ghiaioso sabbiosi suscettibili a liquefazione. Presenza di forme geometriche sepolte tali da non permettere di considerare il modello geologico monodimensionale
- P2c – Zone con terreni di riporto di origine antropica
- P4a – Materiali a tessitura eterogenea ghiaiosa con matrice limoso argillosa e livelli ghiaioso sabbiosi di conoide alluvionale e piana pedemontana; ghiaie in matrice sabbiosa, debolmente limosa, di origine fluvioglaciale
- P4c – Materiali a tessitura eterogenea ghiaiosa con matrice limoso argillosa di conoide alluvionale
- P4d – Materiali a tessitura prevalentemente limoso-argillosa di origine fluviale del "Mindel"
- P4e – Depositi prevalentemente limoso argillosi della copertura detritica eluviale-colluviale
- P5a – Zone di contatto stratigrafico tra litotipi con caratteristiche fisico - meccaniche molto diverse
- P3a – Orlo scarpata morfologica maggiore di 10 metri
- P3a – Orlo terrazzo fluviale maggiore di 10 metri
- P3b – Zone di cresta

Altri elementi
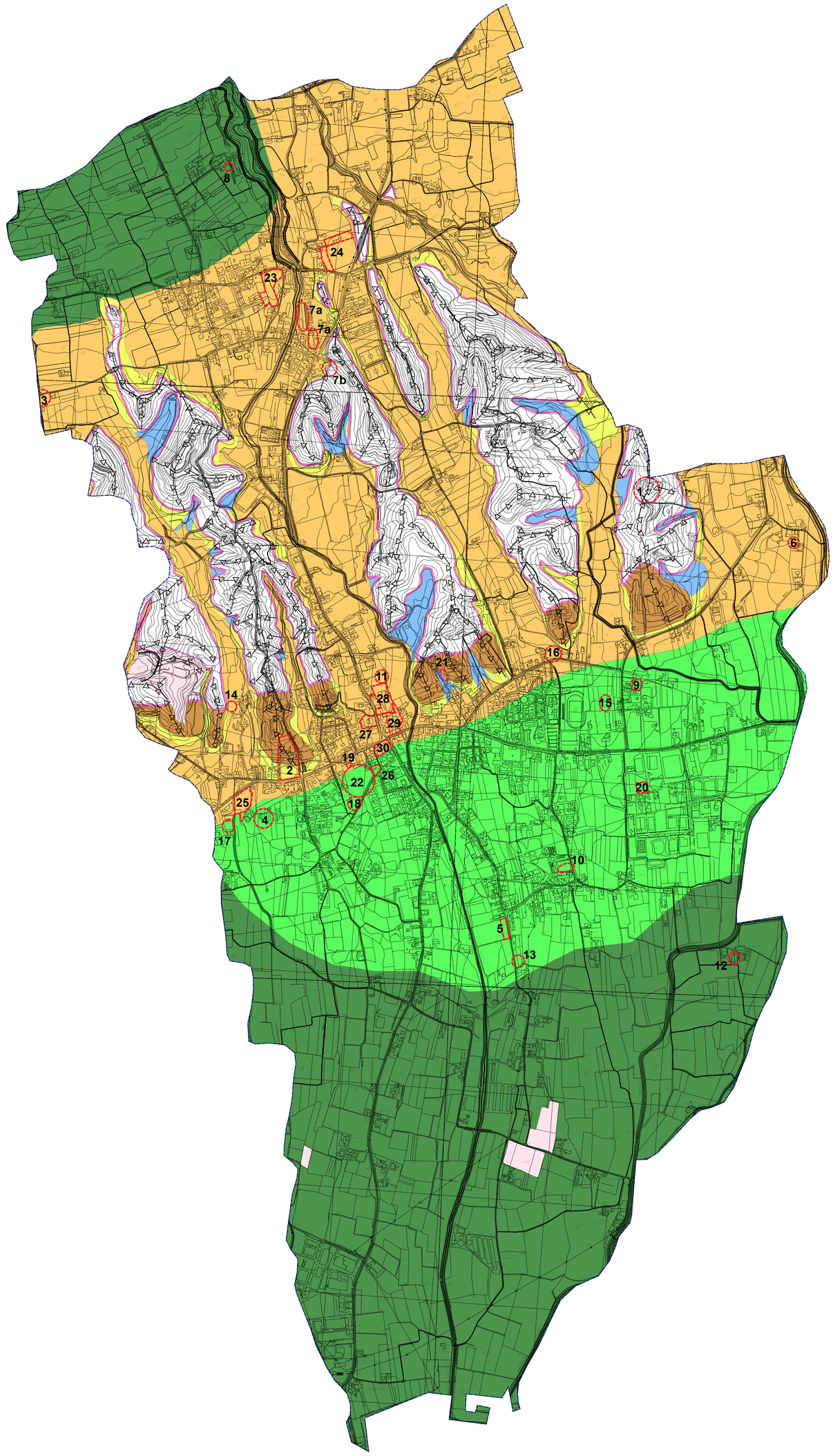
- Confine comunale
- Ubicazione varianti