ESTRATTO DI P.R.G. VIGENTE 1:5000 - COMUNE DI PORTOBUFFOLE'

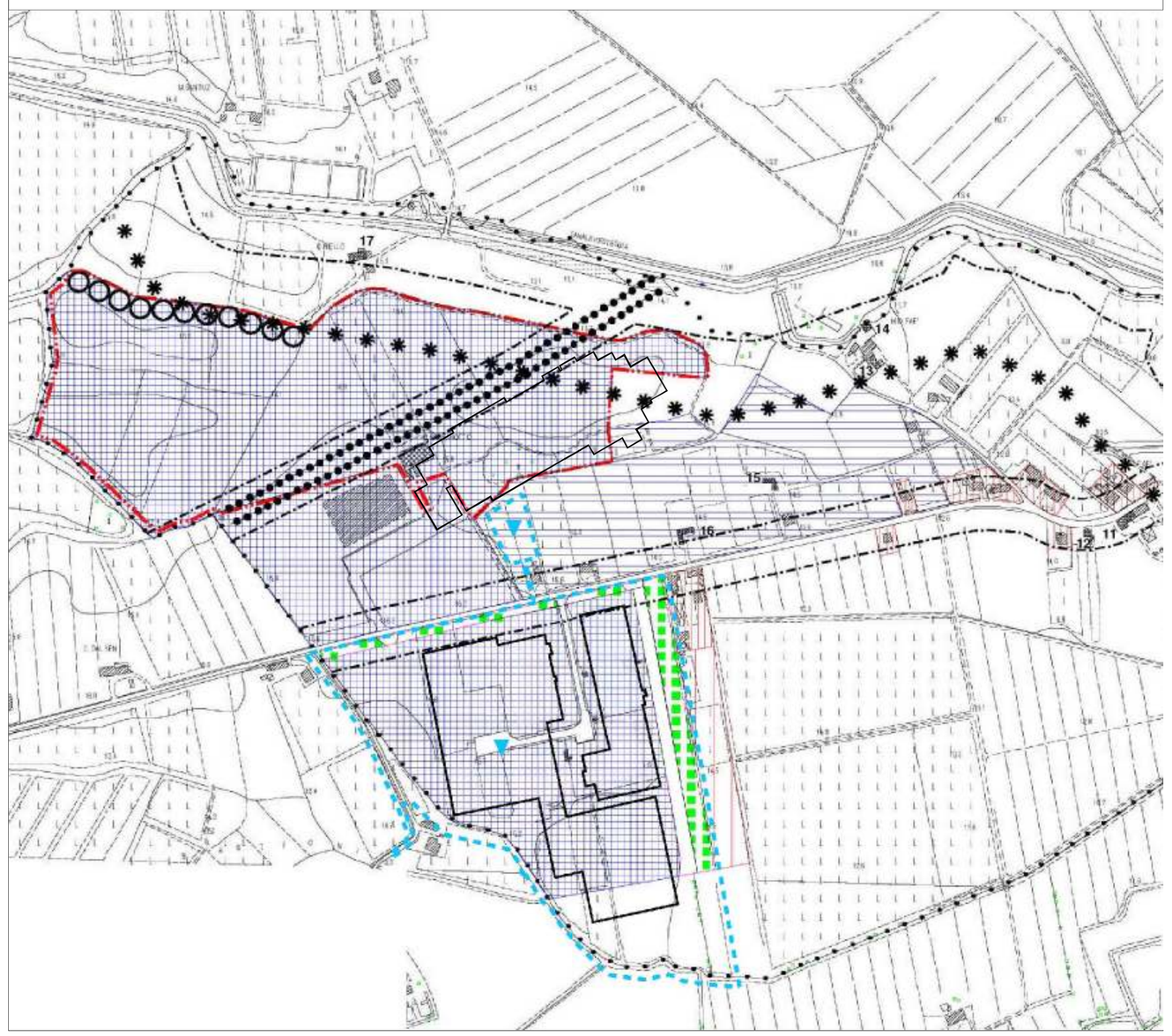

LEGENDA

- ZONA "A"
- ZONA "C1"
- ZONA "C2"
- ZONA "D"
- ZONA "E1"
- ZONA "E2"
- ZONA "E3"
- ZONE UMIDE punto 3 art.18 N.T.A.-art.21 P.T.R.C.
- AREE PER L'ISTRUZIONE (Fa)
- AREE PER PER ATTREZZATURE DI INTERESSE COMUNE (Fb)
- AREE ATTREZZATE A PARCO GIOCO E SPORT VERDE PUBBLICO (Fc)
- PARCHEGGI (Fd)
- AREE CIMITERIALI
- ARGINI E GOLENE punto 2 art.18 N.T.A.
- VIABILITA' IN PROGETTO
- VERDE PRIVATO punto 2 lett.f art.27 N.T.A.
- AMBITO S.U.A.P. DI VARIANTE n° 18
- PERIMETRO CENTRO STORICO L.R. 80/1980
- PERIMETRO STRUMENTO ATTUATIVO VIGENTE
- AREA A SERVIZIO DELLA MOBILITA'
- VINCOLO AMBIENTALE ex L.431/1985
- VINCOLO PAESISTICO ex L.1497/1939 D.M. 13 febbraio 1958
- ZONA DI TUTELA EX. ART.34 N. di A. DEL P.T.R.C.
- ZONA INEDIFICABILE punto 9 D.G.R. 4628/1987 punto 18 D.G.R. 1998/1998
- ZONA INEDIFICABILE punto 1 D.G.R. n°393/2004.
- FASCE DI RISPETTO STRADALE, FLUVIALE, CIMITERIALE, TECNOLOGICO, art.27 N.T.A.
- METANODOTTO
- EDIFICI STORICO-TESTIMONIALI art.10 L.R.24/1985
- SOTTOPASSO ESISTENTE
- SOTTOPASSO IN PROGETTO
- IDONEA FASCIA A VERDE punto 15 DGR N.1998/1998
- CONI VISUALI punto 9 D.G.R. 1998/1998
- PERIMETRO CONFINE COMUNALE

NORD

ESTRATTO DI P.R.G. DI VARIANTE 1:5000 - COMUNE DI PORTOBUFFOLE'

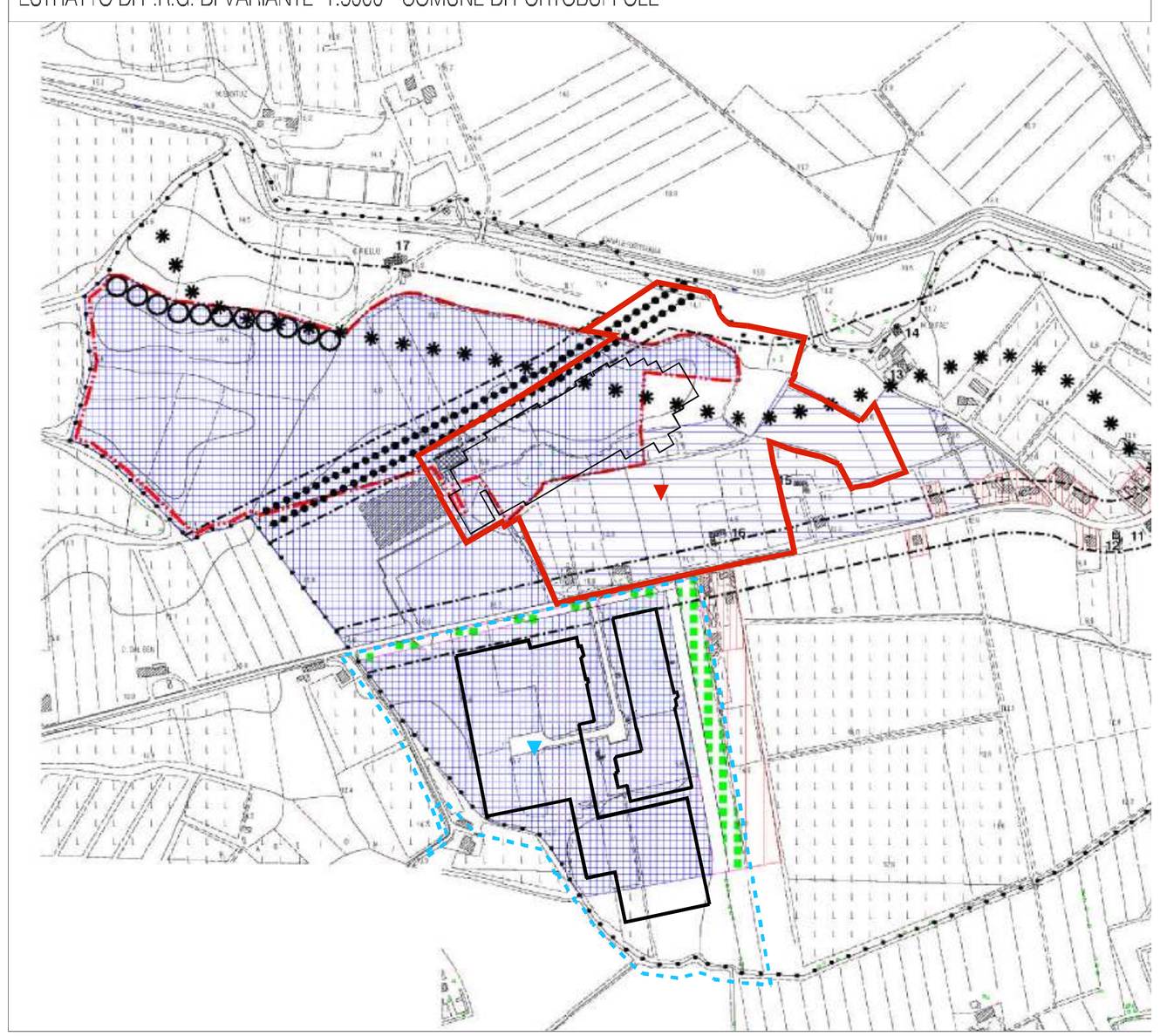

LEGENDA

- ZONA "A"
- ZONA "C1"
- ZONA "C2"
- ZONA "D"
- ZONA "E1"
- ZONA "E2"
- ZONA "E3"
- ZONE UMIDE punto 3 art.18 N.T.A.-art.21 P.T.R.C.
- AREE PER L'ISTRUZIONE (Fa)
- AREE PER PER ATTREZZATURE DI INTERESSE COMUNE (Fb)
- AREE ATTREZZATE A PARCO GIOCO E SPORT VERDE PUBBLICO (Fc)
- PARCHEGGI (Fd)
- AREE CIMITERIALI
- ARGINI E GOLENE punto 2 art.18 N.T.A.
- VIABILITA' IN PROGETTO
- VERDE PRIVATO punto 2 lett.f art.27 N.T.A.
- AMBITO S.U.A.P.
- PERIMETRO CENTRO STORICO L.R. 80/1980
- PERIMETRO STRUMENTO ATTUATIVO VIGENTE
- AREA A SERVIZIO DELLA MOBILITA'
- VINCOLO AMBIENTALE ex L.431/1985
- VINCOLO PAESISTICO ex L.1497/1939 D.M. 13 febbraio 1958
- ZONA DI TUTELA EX. ART.34 N. di A. DEL P.T.R.C.
- ZONA INEDIFICABILE punto 9 D.G.R. 4628/1987 punto 18 D.G.R. 1998/1998
- ZONA INEDIFICABILE punto 1 D.G.R. n°393/2004.
- FASCE DI RISPETTO STRADALE, FLUVIALE, CIMITERIALE, TECNOLOGICO, art.27 N.T.A.
- METANODOTTO
- EDIFICI STORICO-TESTIMONIALI art.10 L.R.24/1985
- SOTTOPASSO ESISTENTE
- SOTTOPASSO IN PROGETTO
- IDONEA FASCIA A VERDE punto 15 DGR N.1998/1998
- CONI VISUALI punto 9 D.G.R. 1998/1998
- PERIMETRO CONFINE COMUNALE
- S.U.A.P. DI VARIANTE n° 18

NORD

CASETTA&PARTNERS
PROGETTAZIONE INTEGRATA / ODERZO

CASETTA ING. GIANCARLO - VIA VERDI 61 / 22041 ODERZO TV - P. IVA 01020 / 04020 - WWW.CASETTAEPARTNERS.IT
TEL. +39 0422 717221 - FAX. +39 0422 717222 - INFO@CASETTAEPARTNERS.IT - C.CASETTA@PEC.CASETTAEPARTNERS.IT

Comune di PORTOBUFFOLE' Provincia di TREVISO

COMMITTENTE:

FRIULINTAGLI INDUSTRIES S.P.A
Via Oderzo n. 68
33080 Prata di Pordenone (PN)
P.IVA 01586110262

PROGETTO / FASE:

VARIANTE URBANISTICA, TRAMITE S.U.A.P., PER LA REALIZZAZIONE, IN AMPLIAMENTO A FABBRICATO ESISTENTE (UNIT 05), DI UN EDIFICIO INDUSTRIALE (UNIT 05BIS) E RELATIVE OPERE ACCESSORIE E/O DI FINITURA
-CONFERENZA DI SERVIZI DECISORIA-

CONTENUTI:

ESTRATTO DI P.R.G. 1:5000

PROGETTISTA:

CASETTA ING. GIANCARLO

COMMESSA	N° TAVOLA	SCALA
480/16	A-03b	1:5000

REV.	DATA	DIS.	VER.	APP.	NOME FILE	ID DIST.
00	17.06.2016	CP	GC	GC	480 A PRG 003.dwg CP	67276

Casetta & Partners si riserva i termini di legge in proprietà il diritto economico, la riproduzione è VIETATA senza preventiva autorizzazione.