Arch. Azad Midi

Via Nazionale n. 124 30034 MIRA VE
Tel. / Fax 041 - 5600229
e-mail: architettomidiazad@gmail.com
Mail Pec: azad.midi@archiworldpec.it

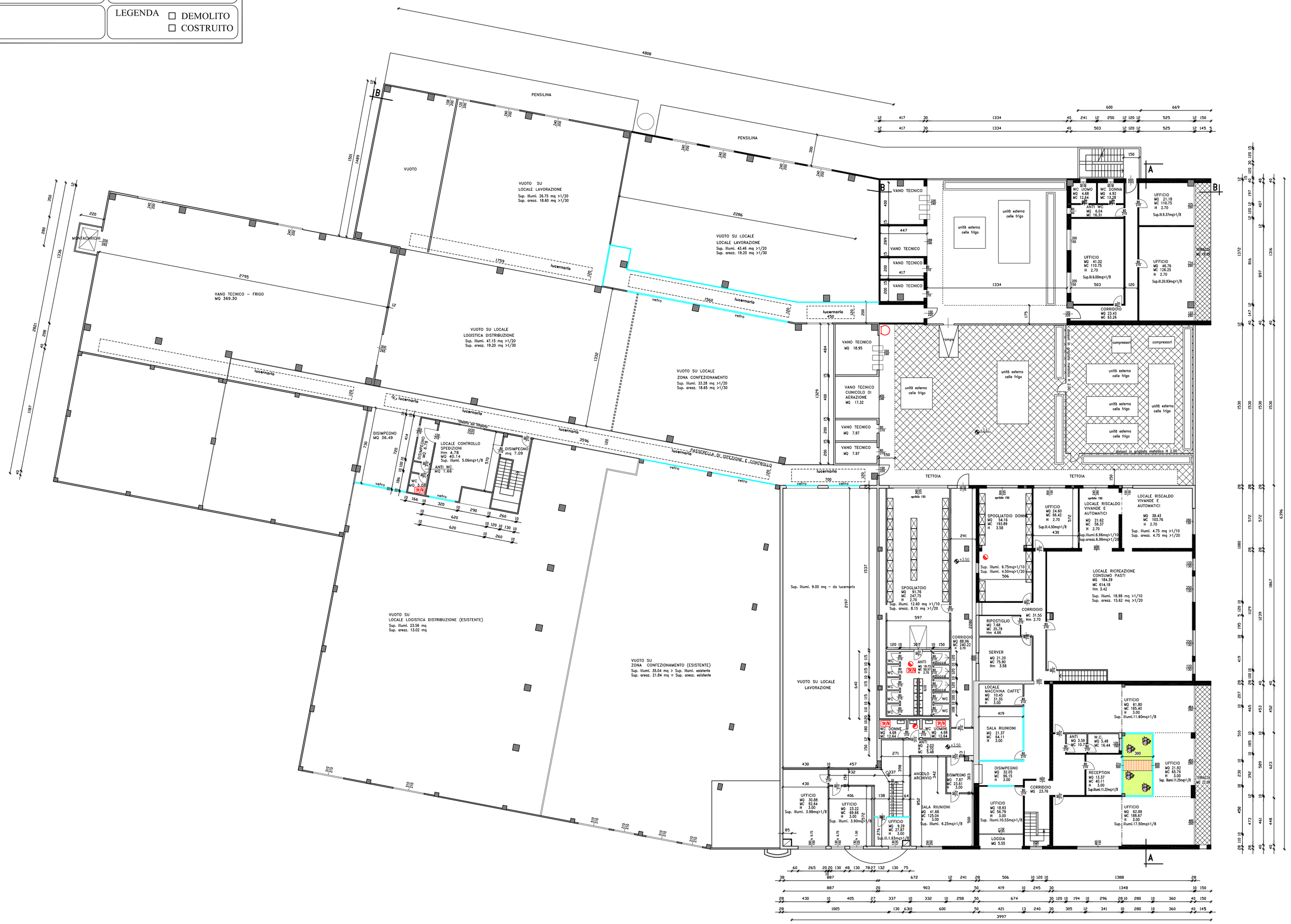
| PROGETTISTA | DIRETTORE LAVORI | IMPRESA |
|---|---|---|
| COMMITTENTE<br>L'INSALATA DELL'ORTO SRL<br>Via Giare 144/A<br>30034 MIRA VE | DATI CATASTALI<br>SEZIONE<br>FOGLIO 49<br>MAPPALE 109, 187, 193, 278 | DATA FEBBRAIO 2023<br>SCALA 1 : 200 |
| PROGETTO AMPLIAMENTO DI UN FABBRICATO PRODUTTIVO IN VARIANTE ALLO STRUMENTO URBANISTICO GENERALE ART. 8 D.P.R. 160/2010 e ART. 4 L.R. 55/2012 e S.M.I. sito in Mira (VE) - Via Giare 144/A | | VISTO / COM. 331-22<br>SOSTITUISCE / AGGIORN. |
| OGGETTO PROGETTO : PIANTE PIANO PRIMO | | TAVOLA 10 |
| NOTE | | LEGENDA ☐ DEMOLITO ☐ COSTRUITO |