COMUNE DI SAN MARTINO DI LUPARI

Piano di Illuminazione per il Contenimento dell'Inquinamento Luminoso

REGIONE DEL VENETO

COROGRAFIA

STRUMENTO URBANISTICO VIGENTE

Piano interventi _ maggio 2014

redatto: EM	controllato: CG	verificato: TG	scala: 1:5000	data: 31/05/2014

ADVANTECH ENGINEERING – VIA S.ZENONE, 41 _ ROSSANO VENETO (VI) tel. 0039042454067 - fax 0039042412940607 sito: www.advantechengineering.it

IL PRESENTE ELABORATO E' DI PROPRIETA' DI ADVANTECH ENGINEERING E NE SONO VIETATI L'UTILIZZO E LA RIPRODUZIONE SENZA LA PREVENTIVA AUTORIZZAZIONE. LO STUDIO DECLINA OGNI RESPONSABILITA' PER QUALSIASI DANNO DERIVANTE DALL'INOSSERVANZA DEL PROGETTO E/O MODIFICHE APPORTATE ALLO STESSO SENZA LA PREVENTIVA AUTORIZZAZIONE.

Elaborato E1.3.1

LEGENDA
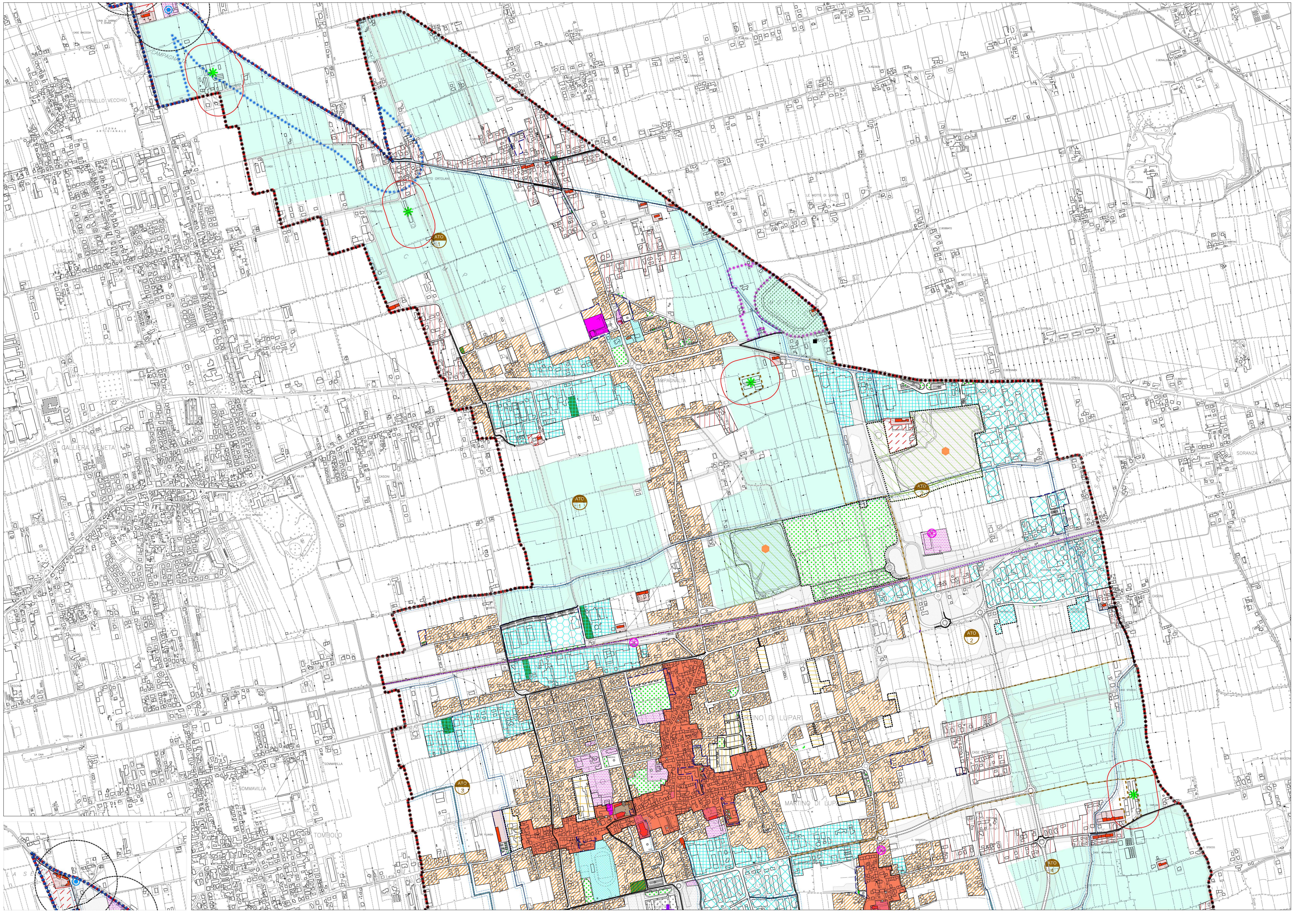
	N.T.O.
AMBITI E LIMITI TERRITORIALI	**ART. 10 ÷ 14**
CONFINE COMUNALE	
ATO n°1 - CAMPAGNALTA	
ATO n°2 - ZONA PRODUTTIVA	
ATO n°3 - SAN MARTINO	
ATO n°4 - MONASTIERO - CAMPRETTO	
ATO n°5 - LOVARI	
ATO n°6 - BORGHETTO	
PIANO URBANISTICO ATTUATIVO (P.U.A.)	ART. 11
PIANI URBANISTICI ATTUATIVI VIGENTI	ART. 12
SISTEMA DELLA RESIDENZA	**ART. 15 ÷ 21**
CENTRI STORICI - (aree non oggetto di variante al P.I.)	ART. 16
Z.T.O. A/2 - IMMOBILI DI VALORE MONUMENTALE, TESTIMONIALE E VILLE VENETE ESTERNI AI CENTRI STORICI	ART. 16
Z.T.O. B - AREE RESIDENZIALI URBANE CONSOLIDATE	ART. 17
Z.T.O. C1 - AREE PERIURBANE DIFFUSE	ART. 18
Z.T.O. C2 - AREE RESIDENZIALI DI ESPANSIONE CONVENZIONATE ALLA DATA DI ADOZIONE DEL P.I.	ART. 19
Z.T.O. C2PER - AREE RESIDENZIALI DI TRAFFORMABILITA' PEREQUATA	ART. 20
Z.T.O. C3 - AMBITI DI RIQUALIFICAZIONE E RICONVERSIONE A DESTINAZIONE RESIDENZIALE	ART. 21
SISTEMA PRODUTTIVO-COMMERCIALE-DIREZIONALE	**ART. 22 ÷ 31**
Z.T.O. D1 - AREE PRODUTTIVE ARTIGIANALI E INDUSTRIALI CONSOLIDATE	ART. 23
Z.T.O. D2 - AREE PRODUTTIVE - COMMERCIALI DI TRASFORMABILITÀ PEREQUATA	ART. 24
Z.T.O. D3 - AREE COMMERCIALI - DIREZIONALI - ARTIGIANALI CONSOLIDATE	ART. 25
Z.T.O. D4 - AREE COMMERCIALI, DIREZIONALI, ARTIGIANALI DI TRASFORMABILITÀ PEREQUATA	ART. 26
Z.T.O. D5 - AREE TURISTICO - RICETTIVE	ART. 27
Z.T.O. D6 - AREE AGRO - INDUSTRIALI	ART. 28
Z.T.O. D7 - AREE DI RIQUALIFICAZIONE E RICONVERSIONE	ART. 29
SISTEMA RURALE	**ART. 32 ÷ 40**
EDIFICI NON PIÙ FUNZIONALI ALLE ESIGENZE DEL FONDO	ART. 34
SOTTOZONA AGRICOLA	ART. 38
SOTTOZONA AGRICOLA DI BUONA INTEGRITÀ PAESAGGISTICO - AMBIENTALE - AGRICOLA	ART. 39
RIQUALIFICAZIONE URBANISTICA E AMBIENTALE	ART. 40
SISTEMA DEI SERVIZI	**ART. 41**
F1 - AREE PER L'ISTRUZIONE	ART. 41.2
F2 - AREE PER ATTREZZATURE DI INTERESSE COMUNE	ART. 41.3
F3 - AREE PER ATTREZZATURE A PARCO, PER IL GIOCO E LO SPORT	ART. 41.4
AREE A VERDE PRIVATO ATTREZZATO PER LA PESCA SPORTIVA	ART. 41.6
F4 - AREE PER PARCHEGGI (P) ESISTENTI [P] DI PROGETTO [P] PRIVATO	ART. 41.5
VINCOLI TECNOLOGICI	**ART. 42 ÷ 48**
CIMITERI / FASCE DI RISPETTO (R.D. 27/07/1934 n°1265 e s.m.i.)	ART. 42
IMPIANTI DI COMUNICAZIONE ELETTRONICA AD USO PUBBLICO	ART. 43
ELETTRODOTTI / FASCE DI RISPETTO	ART. 44
METANODOTTO / FASCE DI RISPETTO	ART. 45
LINEA FERROVIARIA / FASCE DI RISPETTO	ART. 46
ALLEVAMENTI INTENSIVI E FASCE DI RISPETTO	ART. 47
POZZI DI PRELIEVO PER USO IDROPOTABILE E IDROPRODUTTIVO / FASCE DI RISPETTO	ART. 48
SISTEMA DELLA MOBILITÀ	**ART. 49 ÷ 50**
VIABILITÀ E RELATIVE FASCE DI RISPETTO (D.I. n° 1404/1968 – D.P.R. n° 495/1992 – D. Lgs. n° 285/1992 e s.m.i.)	ART. 49
VIABILITÀ ESISTENTE – VIABILITÀ DI PROGETTO	
PERCORSI STORICO-AMBIENTALI: ESISTENTI – DI PROGETTO	ART. 50
PERCORSI CICLO-PEDONALI: ESISTENTI – DI PROGETTO	ART. 50
SISTEMA AMBIENTALE	**ART. 51 ÷ 61**
IDROGRAFIA E RELATIVE FASCE DI RISPETTO	ART. 53
CORSI D'ACQUA - VINCOLO PAESAGGISTICO (D.Lgs. 42/2004 - art.142 lettera "c")	ART. 54
IMMOBILI DI VALORE MONUMENTALE, TESTIMONIALE	ART. 60
CONTESTI FIGURATIVI DEGLI IMMOBILI DI VALORE MONUMENTALE-TESTIMONIALE E DELLE VILLE VENETE	ART. 55
ZONE DI INTERESSE ARCHEOLOGICO (D.Lgs. 42/2004 - art.142 lettera "m")	ART. 56
SITO DI INTERESSE COMUNITARIO (S.I.C.) IT 3260023 "Muson Vecchio, sorgenti e roggia Acqualonga"	
VINCOLI GEOLOGICI	
VINCOLO SISMICO (O.P.C.M. n. 3274/2003)	ART. 57.1
AREE DI RISORGIVA	ART. 57.2
EX CAVA DI GHIAIA DENOMINATA "CAMPAGNALTA" EX CAVA "RIALTA"	ART. 57.3
TUTELA DEL SISTEMA AMBIENTALE E PAESAGGISTICO	
AREE BOSCHIVE	ART. 59.3
AREE RILEVANTI PER LA RETE ECOLOGICA COMUNALE	
AREA NUCLEO (core areas)	ART. 59.5