COMUNE DI
SAN PIETRO VIMINARIO
Provincia di Padova

Elaborato: 1 2

Scala: 1:5000

PIANO DEGLI INTERVENTI

INTERO TERRITORIO COMUNALE SUD

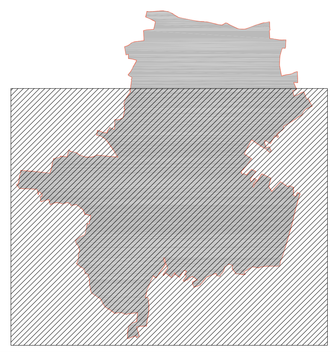

Il Sindaco:
Federico Curzio

Il Responsabile area tecnica:

Urbanista:
Dott. Mauro Costantini

Data: GIUGNO 2016

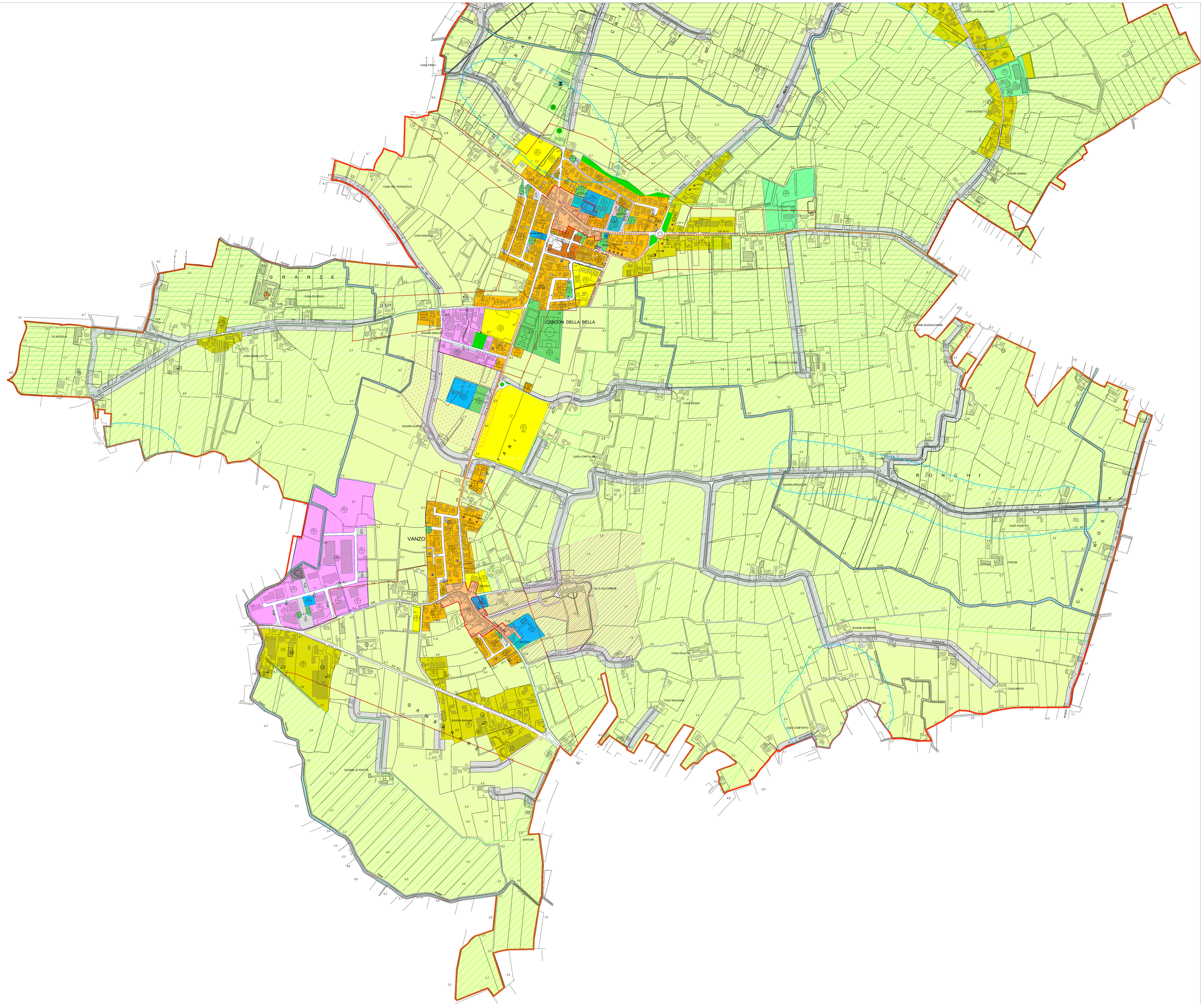

LEGENDA

Confine comunale

GENERALITÀ DEGLI INTERVENTI

Perimetro Zona Omogenea

Art.5 Zona A _ Centro storico
Art.9 Zona B _ Residenziale di completamento
Art.10 Zona C1.1 _ Residenziale urbana di completamento
Art.11 Zona C2 _ Residenziale di espansione
Art.12 Zona D1 _ Zona industriale - artigianale - commerciale di completamento
Art.19 Sottozona agricola
Art.14.3 Ambito di riordino nella zona agricola
Art.20 Aree di prevalente interesse paesaggistico e ambientale
Art.22 Nuclei rurali
Art.25 Verde privato
Art.21 Prontuar. Art. 30 Area vocazione agricola specializzata
Art.23.1 F 1_ Aree per l'istruzione
Art.23.2 F 2_ Attrezzature di interesse comune / Attrezzature religiose — Cimiteri / Depuratori
Art.23.3 F 3_ Verde naturale e attrezzato / Attrezzature sportive
Art.23.5 F 5_ Servizi e impianti di iniziativa privata
Art.24.4 P_ Aree per parcheggi pubblici — P Esistenti — P di Progetto

Decentralizzazione Zona
Allineamento Rispettivo Normativo

Art.10 / Art.22
- Lotto inedificato di tipo A mc 600
- Lotto inedificato di tipo B mc 1000
- Lotto inedificato volume determinato mc ...
- Lotto inedificato volume determinato mc ... e integrazione standard

Art.7 — 15 — Edificio di pregio storico - artistico - ambientale
Art.6 Prontuar. Art. 30 — Pertinenze scoperte da tutelare
Centro storico
Art.6 Prontuar. Art. 30 — Contesto figurativo
Art. 16.3 — N — Annesso rustico non più funzionale al fondo
NT Art.17 — 4 — Allevamenti zootecnici intensivi

CARATTERISTICHE DEGLI INTERVENTI

Art.25 Prontuar. Art. 7 — Percorsi pedonali e ciclabili
Art.4 — Piano di Lottizzazione
Art.4 — Zona soggetta ad intervento unitario
Art.4 — P.U.A. vigenti
Art.4 — A. I. C. — Ambito di intervento codificato

INTERVENTI PUNTUALI

Art.4 — 1 — Edifici con normativa speciale
Art.12
- 20 — Attività L.R. 11/87
- N° — Attività produttiva da confermare
- Attività produttiva da trasferire

VINCOLI E ZONE DI RISPETTO

Art.24 — Rispetto cimiteriale
Art.24 — Rispetto stradale
Art.26 Prontuar. Art. 7 — Area esondabile del P.A.I.
Art.25 — Oleodotto
Art.25 Prontuar. Art. 30 — Corridoio ecologico blue way