

DICHIARAZIONE SOSTITUTIVA DI CERTIFICAZIONE E DELL'ATTO DI NOTORIETA'
(art. 46 e 47 D.P.R. 28 dicembre 2000 n. 445)

Insussistenza cause di inconferibilità od incompatibilità relative ad incarichi di funzioni dirigenziali

(D. Lgs. 8 aprile 2013 n. 39)

Il sottoscritto LENDARO MARCO nato a UDINE il 25.04.1963, dipendente del Comune di Lusevera ,

Vista la Legge n. 190 del 6 novembre 2012;

Visto il D.Lgs. n. 39 dell'8 aprile 2013;

Visto il D.P.R. n. 445/2000;

Visto l'art. 316 ter c.p.;

Consapevole che chiunque rilasci dichiarazioni mendaci è punito ai sensi del codice penale e delle leggi speciali in materia,

DICHIARA

Di non trovarsi in data odierna in alcuna delle condizioni di inconferibilità /incompatibilità previste dal decreto legislativo 8 aprile 2013 n. 39 "Disposizioni in materia di inconferibilità ed incompatibilità di incarichi presso le pubbliche amministrazioni e presso gli enti privati in controllo pubblico, a norma dell'art. 1, commi 49 e 50, della legge 6 novembre 2012 n. 190" ed in particolare:

ai fini delle cause di inconferibilità

(DA COMPILARE ALL'ATTO DEL CONFERIMENTO DELL'INCARICO):

- di non avere riportato condanna, anche con sentenza non passata in giudicato, per uno dei reati previsti dal capo I del titolo II del libro secondo del codice penale (disposizione prevista dall'art. 3 D.lgs. 39/2013) e cioè: Peculato (art. 314); Peculato mediante profitto dell'errore altrui (art. 316); Malversazione a danno dello Stato (art. 316-bis); Indebita percezione di erogazioni a danno dello Stato (art. 316-ter); Concussione (art. 317); Corruzione per l'esercizio della funzione (art. 318); Corruzione per un atto contrario ai doveri d'ufficio (art. 319); Corruzione in atti giudiziari (art. 319-ter); Induzione indebita a dare o promettere utilità (art. 319-quater); Corruzione di persona incaricata di un pubblico servizio (art. 320); Istigazione alla corruzione (art. 322); Peculato, concussione, induzione indebita dare o promettere utilità, corruzione e istigazione alla corruzione di membri degli organi delle Comunità europee e di funzionari delle Comunità europee e di Stati esteri (art. 322-bis) Abuso di ufficio (art. 323); Utilizzazione d'invenzioni o scoperte conosciute per ragione d'ufficio (art. 325); Rivelazione ed utilizzazione di segreti di ufficio (art. 326); Rifiuto di atti d'ufficio. Omissione (art. 328); Rifiuto o ritardo di obbedienza commesso da un militare o da un agente della forza pubblica (art. 329); Interruzione di un servizio pubblico o di pubblica necessità (art. 331); sottrazione o danneggiamento di cose sottoposte a sequestro disposto nel corso di un procedimento penale o dall'autorità amministrativa (art. 334); Violazione colposa di doveri inerenti alla custodia di cose sottoposte a sequestro disposto nel corso di un procedimento penale o dall'autorità amministrativa (art. 335);

Solo per incarichi dirigenziali esterni:

- di non avere svolto incarichi e ricoperto cariche, nei due anni precedenti, in enti di diritto privati regolati o finanziati dal Comune di Lusevera (art. 4, comma 1 D.lgs.

39/2013);

di non avere, nei due anni precedenti, svolto in proprio attività professionali regolate, finanziate o comunque retribuite dal Comune di Lusevera (art. 4, comma 1 D.lgs. 39/2013);

di non essere stato, nei due anni precedenti, componente della giunta o del consiglio del Comune di Lusevera o della forma associativa tra comuni che conferisce l'incarico (art. 7, comma 2 D.lgs. 39/2013)

di non aver fatto parte, nell'anno precedente, della giunta o del consiglio di una provincia, di un comune con popolazione superiore ai 15.000 abitanti o di una forma associativa tra comuni avente la medesima popolazione, ricompresi nel territorio della Regione Autonoma Friuli Venezia Giulia (art. 7, comma 2 D.lgs. 39/2013)

di non essere stato, nell'anno precedente, presidente o amministratore delegato di enti di diritto privato in controllo pubblico da parte di province, comuni e loro forme associative della Regione Autonoma Friuli Venezia Giulia, intendendo a tal fine ente privato in controllo pubblico, ai sensi dell'art. 1 comma 2, lett. c) del D.lgs. 39/2013, le società e gli altri enti di diritto privato che esercitano funzioni amministrative, attività di produzione di beni e servizi a favore delle amministrazioni pubbliche o di gestione di servizi pubblici, sottoposti a controllo ai sensi dell'art. 2359 Codice Civile da parte di amministrazioni pubbliche, oppure gli enti nei quali siano riconosciuti alle pubbliche amministrazioni, anche in assenza di una partecipazione azionaria, poteri di nomina dei vertici o dei componenti degli organi (art. 7, comma 2 D.lgs. 39/2013)

ai fini delle cause di incompatibilità:

(DA COMPILARE ANNUALMENTE)

di non avere assunto e di non mantenere incarichi o cariche in enti di diritto privato regolati o finanziati dal Comune di Lusevera, qualora tali enti siano soggetti a vigilanza e controllo esercitati dal sottoscritto nell'ambito delle proprie funzioni (art. 9 comma 1 del D.lgs.39/2013 "1. Gli incarichi amministrativi di vertice e gli incarichi dirigenziali, comunque denominati, nelle pubbliche amministrazioni, che comportano poteri di vigilanza o controllo sulle attività svolte dagli enti di diritto privato regolati o finanziati dall'amministrazione che conferisce l'incarico, sono incompatibili con l'assunzione e il mantenimento, nel corso dell'incarico, di incarichi e cariche in enti di diritto privato regolati o finanziati dall'amministrazione o ente pubblico che conferisce l'incarico.")

di non svolgere in proprio alcuna attività professionale, se questa è regolata, finanziata o comunque retribuita dal Comune di Lusevera (art.9 comma 2 del D.lgs.39/2013 come di seguito riportato: "2. Gli incarichi amministrativi di vertice e gli incarichi dirigenziali, comunque denominati, nelle pubbliche amministrazioni, gli incarichi di amministratore negli enti pubblici e di presidente e amministratore delegato negli enti di diritto privato in controllo pubblico sono incompatibili con lo svolgimento in proprio, da parte del soggetto incaricato, di un'attività professionale, se questa è regolata, finanziata o comunque retribuita dall'amministrazione o ente che conferisce l'incarico.")

Di non ricoprire la carica di componente dell'organo di indirizzo del Comune di Lusevera (art. 12 comma 1 del D.lgs.39/2013 " 1. Gli incarichi dirigenziali, interni e esterni, nelle pubbliche

amministrazioni, negli enti pubblici e negli enti di diritto privato in controllo pubblico sono incompatibili con l'assunzione e il mantenimento, nel corso dell'incarico, della carica di componente dell'organo di indirizzo nella stessa amministrazione o nello stesso ente pubblico che ha conferito l'incarico, ovvero con l'assunzione e il mantenimento, nel corso dell'incarico, della carica di presidente e amministratore delegato nello stesso ente di diritto privato in controllo pubblico che ha conferito l'incarico")

di non ricoprire la carica di componente della giunta o del consiglio della Regione Autonoma Friuli Venezia Giulia (all'art. 12 comma 4 del D.lgs.39/2013 come di seguito riportato: "4. Gli incarichi dirigenziali, interni e esterni, nelle pubbliche amministrazioni, negli enti pubblici e negli enti di diritto privato in controllo pubblico di livello provinciale o comunale sono incompatibili:

- a) con la carica di componente della giunta o del consiglio della regione;
- b) con la carica di componente della giunta o del consiglio di una provincia, di un comune con popolazione superiore ai 15.000 abitanti o di una forma associativa tra comuni avente la medesima popolazione, ricompresi nella stessa regione dell'amministrazione locale che ha conferito l'incarico;
- c) con la carica di componente di organi di indirizzo negli enti di diritto privato in controllo pubblico da parte della regione, nonché di province, comuni con popolazione superiore ai 15.000 abitanti o di forme associative tra comuni aventi la medesima popolazione della stessa regione. ")

Di non ricoprire la carica di componente della giunta o del consiglio di una provincia, di un comune con popolazione superiore a 15.000 abitanti o di una forma associativa tra comuni avente la medesima popolazione, della Regione Autonoma Friuli Venezia Giulia (art. 12, comma 4, lett. b) suriportato)

Di non ricoprire la carica di componente di organi di indirizzo negli enti di diritto privato in controllo pubblico da parte della regione, nonché di province, comuni con popolazione superiore ai 15.000 abitanti o di forme associative tra comuni aventi la medesima popolazione, collocati nel territorio della Regione Autonoma Friuli Venezia Giulia ((art. 12, comma 4, lett. b) suriportato)

Di non ricoprire la carica di Presidente del Consiglio dei ministri, Ministro, Vice Ministro, sottosegretario di Stato e commissario straordinario del Governo di cui all'articolo 11 della legge 23 agosto 1988, n. 400, o di parlamentare (art. 12 comma 2 del D.lgs.39/2013 "2. Gli incarichi dirigenziali, interni e esterni, nelle pubbliche amministrazioni, negli enti pubblici e negli enti di diritto privato in controllo pubblico di livello nazionale, regionale e locale sono incompatibili con l'assunzione, nel corso dell'incarico, della carica di Presidente del Consiglio dei ministri, Ministro, Vice Ministro, sottosegretario di Stato e commissario straordinario del Governo di cui all'articolo 11 della legge 23 agosto 1988, n. 400, o di parlamentare."

Il Sottoscritto si impegna a comunicare **tempestivamente al Comune di Lusevera** eventualmente variazioni del contenuto della presente dichiarazione e a rendere, se del caso, una nuova dichiarazione sostitutiva.

Trattamento dati personali :

Il/La Sottoscritto/a dichiara di essere stato/a informato/a, ai sensi dell'art.13 del Decreto legislativo 30 giugno 2003 n.196 circa il trattamento dei dati personali raccolti, ed in particolare , che tali dati saranno trattati, anche con strumenti informatici , esclusivamente per le finalità per le quali la presente dichiarazione viene resa.

Lusevera, li 28 GEN 2016

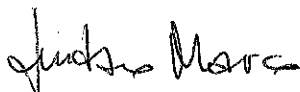
Il dichiarante
Lendaro Marco 

SCADENZA: 30/05/2021



AR 8842920

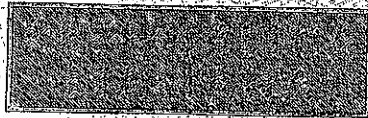

IP.Z.S. SPA - OFFICINA CV. - ROMA

REPUBBLICA ITALIANA



COMUNE DI
LUSEVERA (UD)

CARTA D'IDENTITÀ

N° AR 8842920

DI
LENDARO
MARCO

Cognome... LENDARO
 Nome... MARCO
 nato il... 25/04/1963
 (atto n. 1178 P. I. s. A)
 a... UDINE
 Cittadinanza... ITALIANA
 Residenza... LUSEVERA (UD)
 Via... fraz. Vedronza, n. 9/1
 Stato civile... CONIUGATO
 Professione...
 CONNOTATI E CONTRASSEGNI SALIENTI
 Statura... m. 1,90
 Capelli... biondi
 Occhi... azzurri
 Segni particolari... Assenti

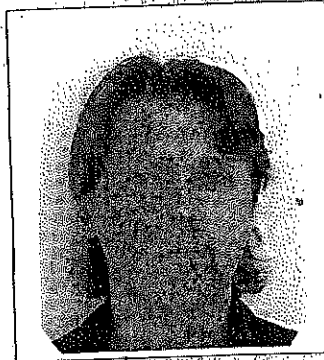

Firma del titolare
LUSEVERA

31/05/2011

IL SINDACO

