COMUNE DI CORDIGNANO
Provincia di Treviso

P.I.

Elaborato	Scala	Data
2.3	1:5.000	Aprile 2016

INTERO TERRITORIO COMUNALE
TAVOLA DELLE TUTELE

ADOTTATO con	APPROVATO con
Deliberazione di Consiglio Comunale n° 28 del 27 luglio 2016	Deliberazione di Consiglio Comunale n° 04 del 20 aprile 2018

PROGETTISTA
Arch. Dino De Zan
COLLABORATORE
Dott. Pian. Patrizio Bassetto

DIRETTORE TECNICO
Arch. Marco Pagani

SINDACO
Dott. Roberto Campagna

SEGRETARIO COMUNALE
Dott. Androsoni Alessandro

d'recta
urban management
• TERRITORIO • AMBIENTE
• PIANI STRUTTURALI • PIANI OPERATIVI
• VAS • VINCA • PAESAGGIO • SUE/SUAP

CODICE ELABORATO
DRZ0140022UZD00XI050

LEGENDA

	CONFINE COMUNALE	
	AMBITO STORICO	art. 17
	AREE A RISCHIO ARCHEOLOGICO	art. 47
	EDIFICI DI VALORE STORICO, ARCHITETTONICO E AMBIENTALE n° = numero riferimento grado di protezione	art. 38
	grado di protezione 1 (edifici vincolati da legge)	
	grado di protezione 2	
	grado di protezione 3	
	grado di protezione 4	
	INTEGRITA' NATURALISTICA E PAESAGGISTICA	art. 41
	MACCHIE ARBOREE	art. 43
	FILARI ARBOREI	art. 44
	STRADE BIANCHE	art. 45
	CONI VISUALI	art. 46
	VINCOLO PAESAGGISTICO D.lgs. 42/2004 - CORSI D'ACQUA	art. 52
	VINCOLO IDROGEOLOGICO-FORESTALE rd n° 3267/1923	art. 53
	ALLEVAMENTI ZOOTECNICI	art. 30

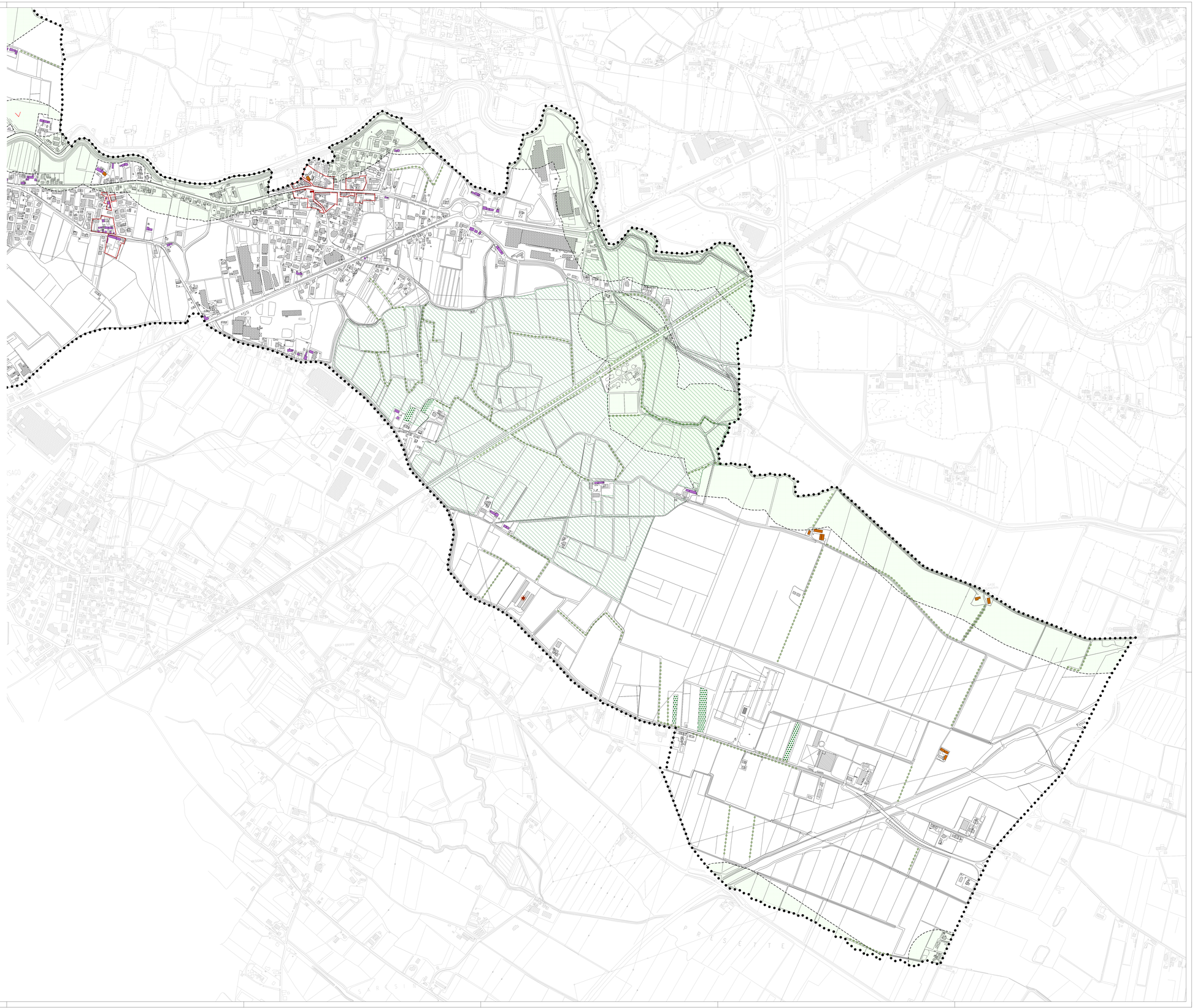
CASA MARCHESE
CASA MARCHESE
CASA MARCHESE