Provincia di Treviso

Comune di Codognè
Comune di Cordignano
Comune di Gaiarine
Comune di Orsago
Comune di San Fior

P.A.T.I.
tematico ambiente e mobilità

Elaborato	Scala
2	1:20.000

Carta delle Invarianti

ADOTTATO il	IL SEGRETARIO
APPROVATO il	IL SINDACO

PROGETTISTI
Arch. Dino De Zan
Arch. Marco Paganl

COLLABORATORI
Patrizio Baseotto
Marco Carretta

SISTEMA AMBIENTALE E VAS
Dott. Agr. Maurizio Leonl

SISTEMA INFRASTRUTTURALE
Ing. Marcello Favalessa
Ing. Luca Favaro

REGIONE VENETO
direzione urbanistica

SINDACO
Dott.ssa Lorena Andreetta
Dott. Roberto Campagna
Loris Sonego
Giancarlo Mion
Cesare De Martin

SEGRETARIO COMUNALE
Dott. Alberto Palumbo
Dott.ssa Paola Gava
Dott. Paolo Orso
Dott.ssa Laura Bondoni
Dott. Enio Callegari

d'recta urban management
via Dalla, 29b/d - 31015 Conegliano -TV-
t. 0438/21345 f. 0438/790151
e-mail: info@d-recta.it

maggio 2009

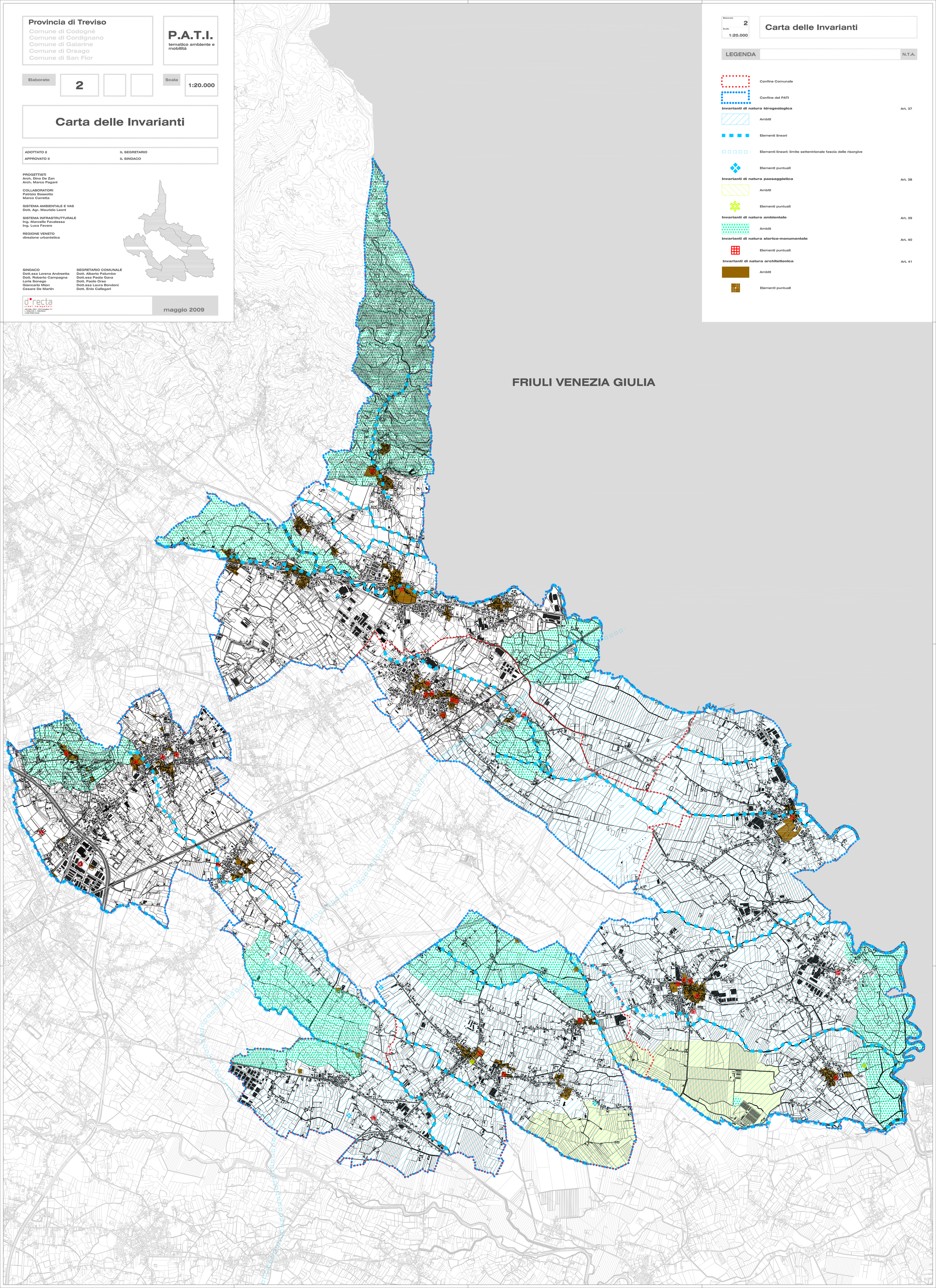

Elaborato 2
Scala 1:20.000

Carta delle Invarianti

LEGENDA N.T.A.

Confine Comunale

Confine del PATI

Invarianti di natura idrogeologica Art. 37

Ambiti

Elementi lineari

Elementi lineari: limite settentrionale fascia delle risorgive

Elementi puntuali

Invarianti di natura paesaggistica Art. 38

Ambiti

Elementi puntuali

Invarianti di natura ambientale Art. 39

Ambiti

Invarianti di natura storico-monumentale Art. 40

Elementi puntuali

Invarianti di natura architettonica Art. 41

Ambiti

Elementi puntuali