Provincia di Treviso

Comune di Codognè
Comune di Cordignano
Comune di Gaiarine
Comune di Orsago
Comune di San Fior

**P.A.T.I.**
tematico ambiente e mobilità

| Elaborato | Scala |
|---|---|
| 3 | 1:20.000 |

# Carta delle Fragilità

| | |
|---|---|
| ADOTTATO il | IL SEGRETARIO |
| APPROVATO il | IL SINDACO |


PROGETTISTI
Arch. Dino De Zan
Arch. Marco Pagani

COLLABORATORI
Patrizio Baseotto
Marco Carretta

SISTEMA AMBIENTALE E VAS
Dott. Agr. Maurizio Leoni

SISTEMA INFRASTRUTTURALE
Ing. Marcello Favalessa
Ing. Luca Favaro

STUDIO GEOLOGICO
Dott. Alessandro Fabbroni

REGIONE VENETO
direzione urbanistica




SINDACO
Dott.ssa Lorena Andreetta
Dott. Roberto Campagna
Loris Sonego
Giancarlo Mion
Cesare De Martin

SEGRETARIO COMUNALE
Dott. Alberto Palumbo
Dott.ssa Paola Gava
Dott. Paolo Orso
Dott.ssa Laura Bondoni
Dott. Enio Callegari


d'recta urban management
via Dalla, 29041 - 31033 Conegliano -TV
t. 0438/21345 f. 0438/29155
e-mail: info@d-recta.it


maggio 2009

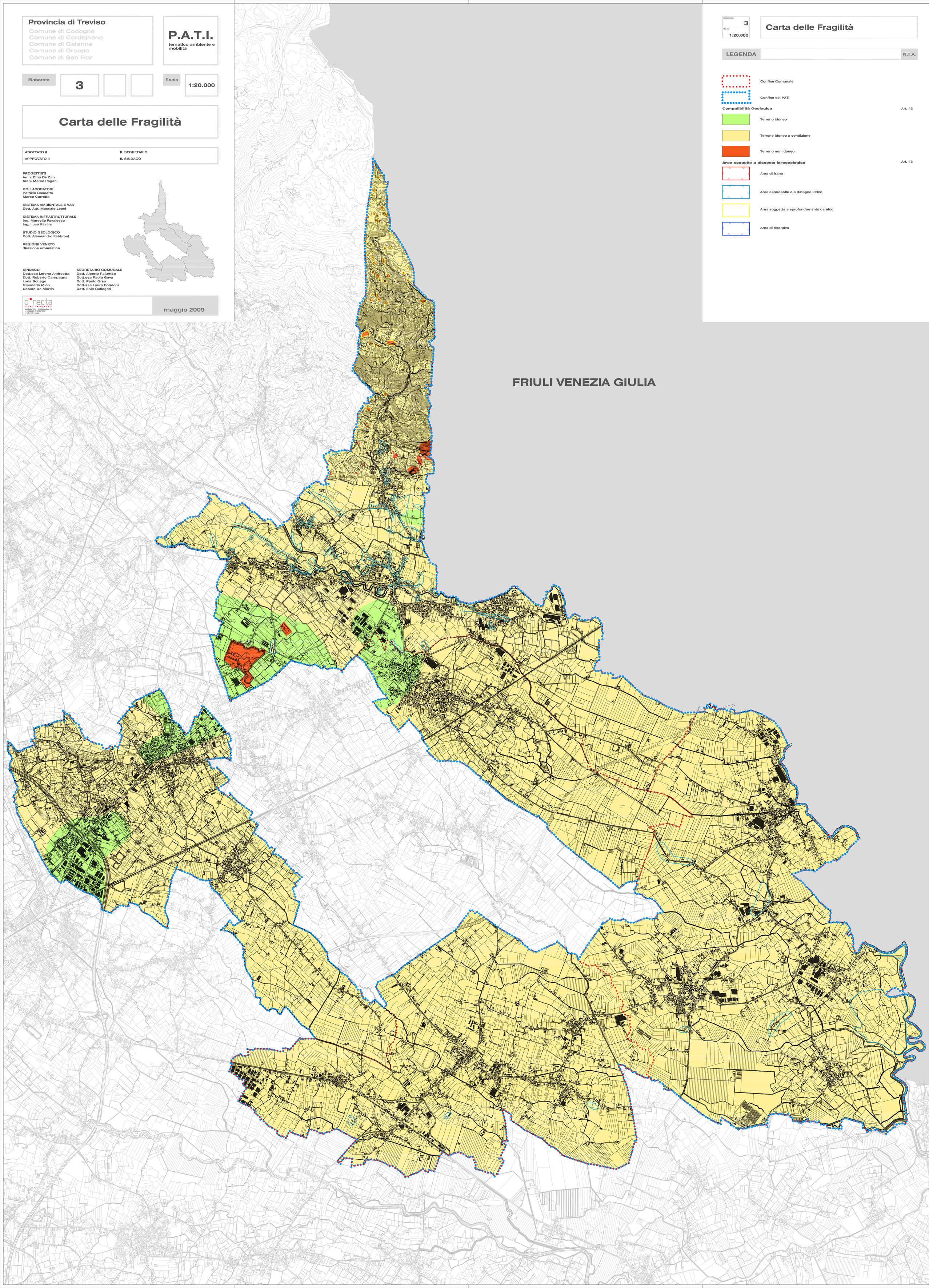


| Elaborato | Scala |
|---|---|
| 3 | 1:20.000 |

## Carta delle Fragilità

**LEGENDA** N.T.A.

Confine Comunale

Confine del PATI

**Compatibilità Geologica** Art. 42

- Terreno idoneo
- Terreno idoneo a condizione
- Terreno non idoneo

**Aree soggette a dissesto idrogeologico** Art. 43

- Area di frana
- Area esondabile o a ristagno idrico
- Area soggetta a sprofondamento carsico
- Area di risorgiva