Provincia di Treviso

Comune di Codognè
Comune di Cordignano
Comune di Galarine
Comune di Orsago
Comune di San Fior

P.A.T.I.
tematico ambiente e mobilità

Elaborato	Scala
5	1:20.000

Carta della viabilità

ADOTTATO il	IL SEGRETARIO
APPROVATO il	IL SINDACO

PROGETTISTI
Arch. Dino De Zan
Arch. Marco Pagani

COLLABORATORI
Patrizio Baseotto
Marco Carretta

SISTEMA AMBIENTALE E VAS
Dott. Agr. Maurizio Leoni

SISTEMA INFRASTRUTTURALE
Ing. Marcello Favalessa
Ing. Luca Favaro

REGIONE VENETO
Direzione Urbanistica

SINDACO
Dott.ssa Lorena Andreetta
Dott. Roberto Campagna
Loris Sonego
Giancarlo Mion
Cesare De Martin

SEGRETARIO COMUNALE
Dott. Alberto Palumbo
Dott.ssa Paola Gava
Dott.ssa Laura Bondoni
Dott.ssa Laura Bondoni
Dott.ssa Ginetta Salvador

d'recta urban management
Viale Zadig, 1/9/V - 31015 Conegliano -TV
t. +39 0438 1410 f. +39 0438 790033
e-mail: info@d-recta.it

novembre 2008

Elaborato	Scala
5	1:20.000

Carta della viabilità

LEGENDA N.T.A.

Confine Comunale

Confine del PATI

Viabilità — Art. 47

A - Autostrade

C - Strade extraurbane secondarie

E - Strade urbane di quartiere

F - Strade locali (appartenenti alla rete provinciale)

Ferrovia

Viabilità di progetto da pianificazione sovraordinata (nuova realizzazione)

Viabilità di progetto da pianificazione sovraordinata (ricalibratura)

Viabilità di progetto da P.A.T.I. (nuova realizzazione)
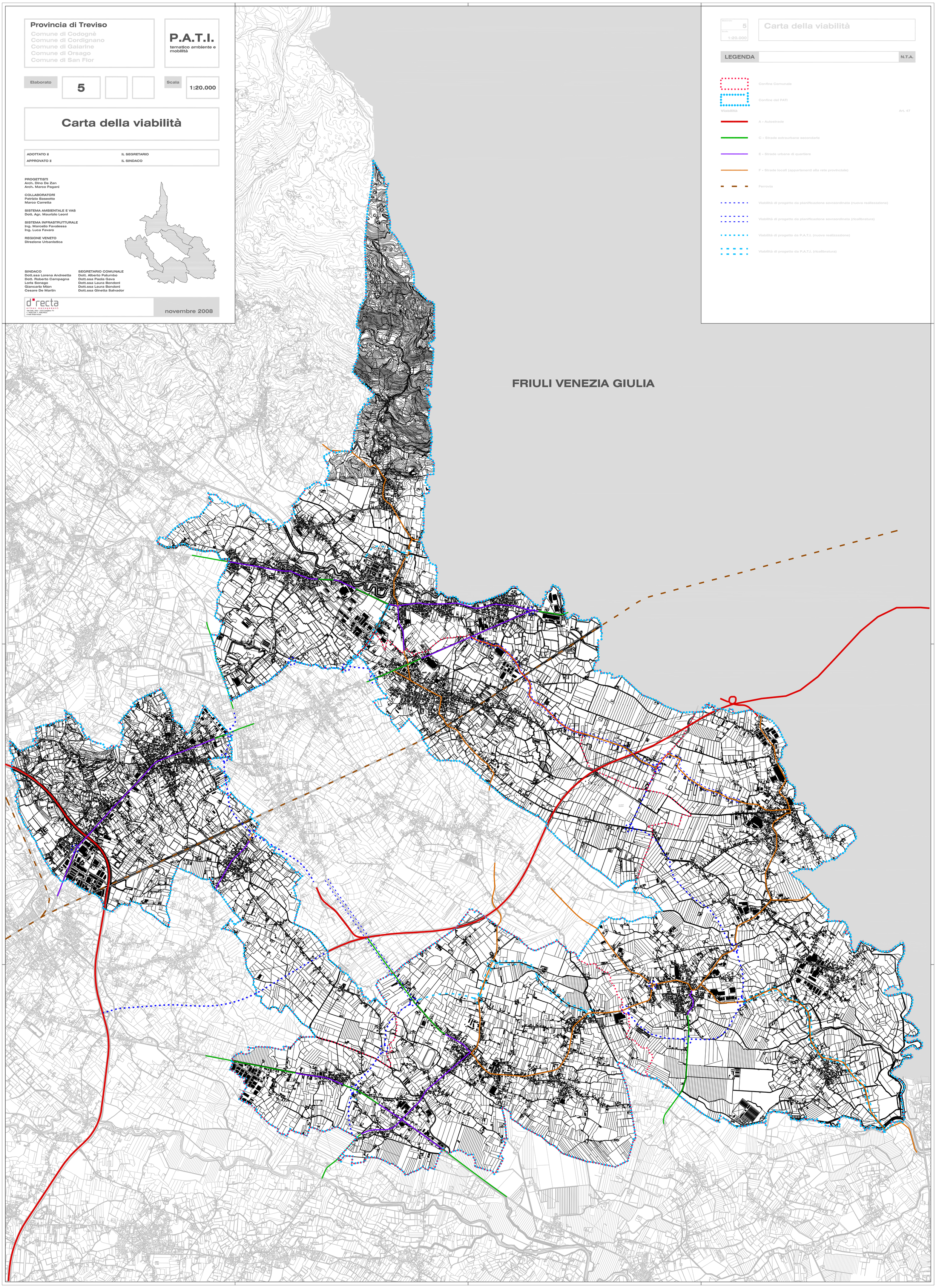
Viabilità di progetto da P.A.T.I. (ricalibratura)