Elaborato 2

Scala 1:10.000

Carta delle Invarianti

LEGENDA

	N.T.A. P.A.T.I.	N.T.A. P.A.T.
Confine Comunale		
Invarianti di natura idrogeologica (sottoclasse delle invarianti di natura geologica)	Art. 37	
Ambiti		
Elementi lineari		
Elementi lineari		
Elementi puntuali		
Invarianti di natura ambientale	Art. 39	
Ambiti		
Invarianti di natura storico-monumentale	Art. 40	Art. 16
Ambiti		
Elementi puntuali		
Invarianti di natura architettonica	Art. 41	Art. 17
Ambiti		
Invarianti di natura archeologica		Art. 18
Elementi puntuali, rischio archeologico		

COMUNE DI CORDIGNANO
Provincia di Treviso

P.A.T.

Elaborato 2 | nord | Scala 1:10.000

Carta delle Invarianti

ADOTTATO il — IL SEGRETARIO

APPROVATO il — IL SINDACO

PROGETTISTI
Arch. Dino De Zan
Arch. Marco Pagani

COLLABORATORI
Dott. Patrizio Baseotto
Dott. Marco Carretta

AGRONOMIA, SISTEMA AMBIENTALE E VAS
Dott. Agr. Maurizio Leoni

PROVINCIA TREVISO
Servizio urbanistica

SINDACO
Dott. Roberto Campagna

SEGREGATARIO COMUNALE
Dott.ssa Paola Gava

d'recta urban management srl
via Venezia, 29 - 31020 San Vito - Tv
t. 0438.1712037 f. 0438.1712039
e-mail: info@d-recta.it

febbraio 2013

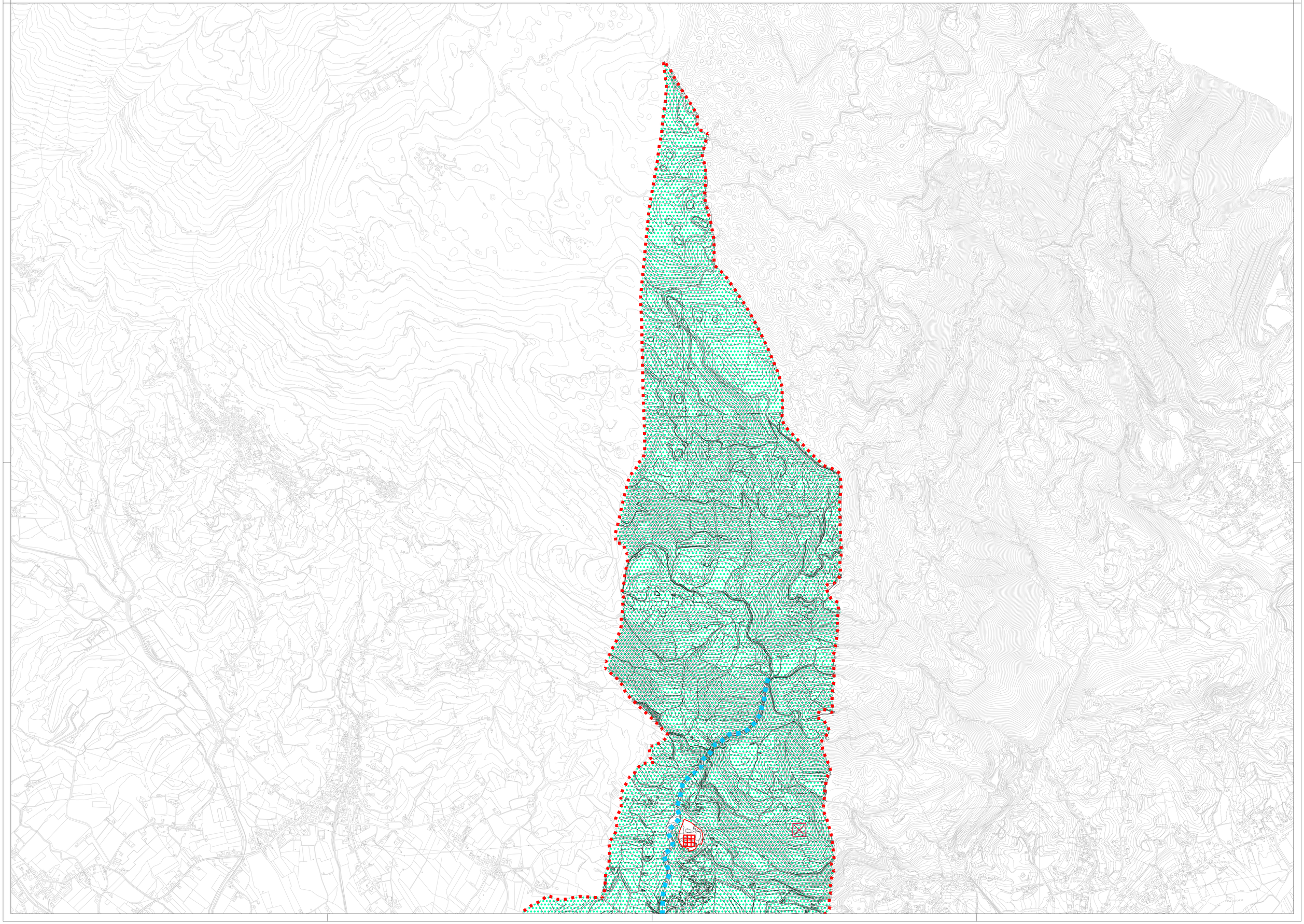

COMUNE DI CORDIGNANO
Provincia di Treviso

P.A.T.

Elaborato **2** **sud**

Scala **1:10.000**

Carta delle Invarianti

ADOTTATO il — IL SEGRETARIO
APPROVATO il — IL SINDACO

PROGETTISTI
Arch. Dino De Zan
Arch. Marco Pagani

COLLABORATORI
Dott. Patrizio Baseotto
Dott. Marco Carretta

AGRONOMIA, SISTEMA AMBIENTALE E VAS
Dott. Agr. Maurizio Leoni

PROVINCIA TREVISO
Servizio urbanistica

SINDACO
Dott. Roberto Campagna

SEGRETARIO COMUNALE
Dott.ssa Paola Gava

d^recta
urban management
via Venezia, 28 - 31020 San Fior (TV)
tel. 0438 1890003 - fax 0438 1700108
e-mail: info@directa.it

febbraio 2013

Elaborato **2**
Scala **1:10.000**

Carta delle Invarianti

LEGENDA	N.T.A. P.A.T.I.	N.T.A. P.A.T.
Confine Comunale		
Invarianti di natura idrogeologica (sottoclasse delle invarianti di natura geologica)	Art. 37	
Ambiti		
Elementi lineari		
Elementi lineari		
Elementi puntuali		
Invarianti di natura ambientale	Art. 39	
Ambiti		
Invarianti di natura storico-monumentale	Art. 40	Art. 16
Ambiti		
Elementi puntuali		
Invarianti di natura architettonica	Art. 41	Art. 17
Ambiti		
Invarianti di natura archeologica		Art. 18
Elementi puntuali, rischio archeologico		