COMUNE DI FONTE
Provincia di Treviso

P.R.C.

Elaborato 2 a

Scala 1:5.000

# PIANO DEGLI INTERVENTI

## Intero territorio comunale nord - tutela e difesa dai rischi

Il Sindaco:
Massimo Tondi

Il Segretario Comunale:
dott. Renato Coppe

I progettisti:
Beniamino Zanette - architetto
Roberto Sartor - architetto

Greenplan Engineering
Gino Bolzonello - agronomo
Mauro D'Ambrosio - forestale
Mario Innocente - ambientalista

Livio Sartor - geologo
Eros Cavallin - ingegnere idraulico


DATA Febbraio 2012

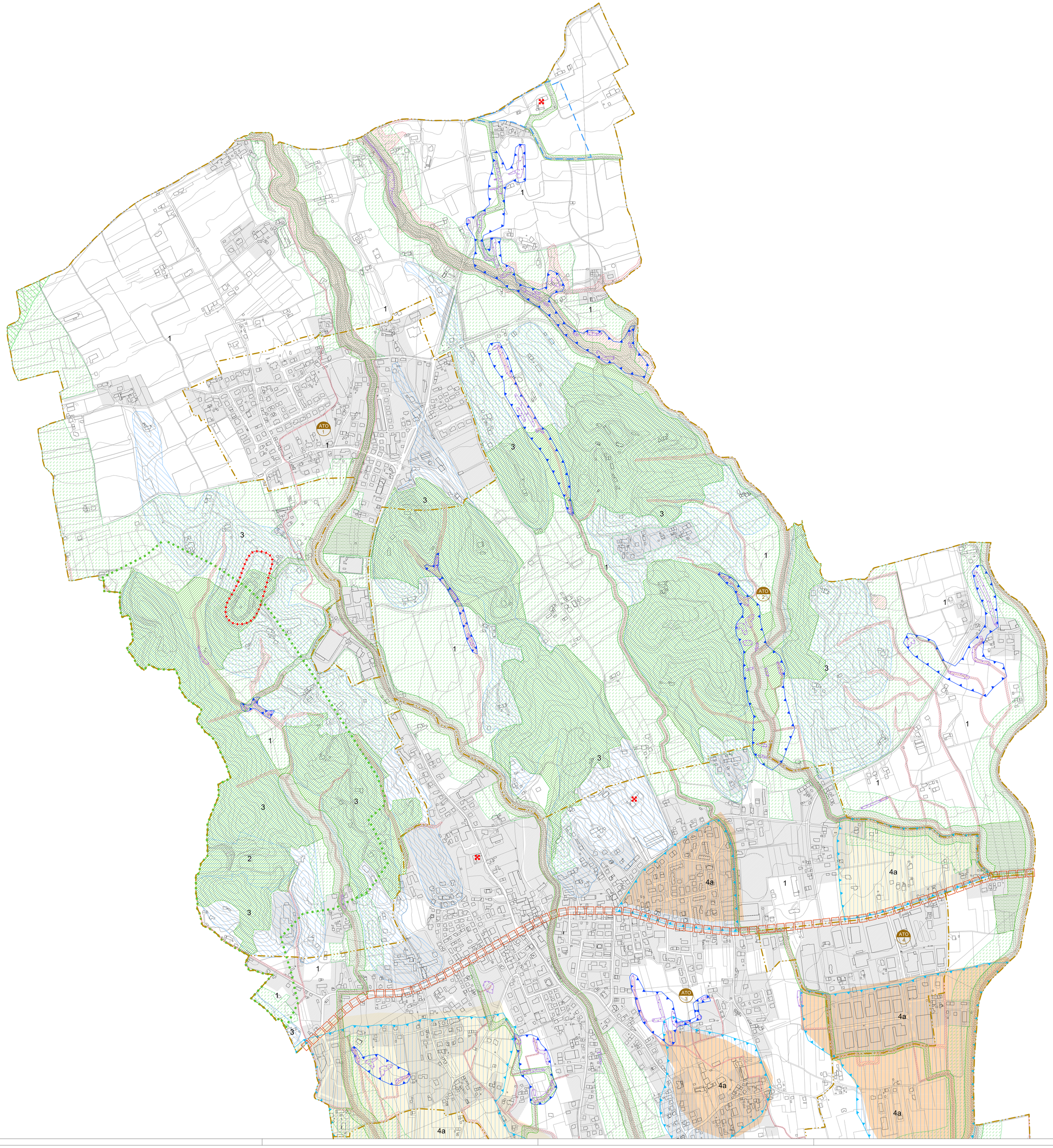


| LEGENDA | NTO |
|---|---|
| **Ambiti** | |
| ATO (definizione del contesto) | Art. 18 |
| **Rischio idraulico** | |
| Aree R0 a rischio idraulico basso | Art. 52 |
| Aree R1 a rischio idraulico medio | Art. 52 |
| Aree R2 a rischio idraulico moderato | Art. 52 |
| Aree esondabili soggette a ristagno idrico | Art. 52 |
| Aree di risorgiva | Art. 50 |
| Aree di tutela delle risorgive | Art. 50 |
| **Compatibilità geologica** | |
| Terreno idoneo | Art. 53 |
| Terreno non idoneo | Art. 53 |
| 1 Terreno idoneo a condizione di tipo 1 | Art. 53 |
| 2 Terreno idoneo a condizione di tipo 2 | Art. 53 |
| 3 Terreno idoneo a condizione di tipo 3 | Art. 53 |
| 4a Terreno idoneo a condizione di tipo 4a | Art. 53 |
| 4b Terreno idoneo a condizione di tipo 4b | Art. 53 |
| 5 Terreno idoneo a condizione di tipo 5 | Art. 53 |
| **Tutele e valori culturali** | |
| Ambiti per la formazione di parchi archeologici di interesse comunale | Art. 45 |
| Ville individuate dall'Istituto regionale per le Ville Venete | Art. 42 |
| Contesti figurativi dei complessi monumentali | Art. 29 |
| Corridoi ecologici | Art. 82 |
| Aree di connessione naturalistica (buffer zone) | Art. 82 |
| Aree di completamento delle aree nucleo | Art. 82 |
| Varchi di permeabilità faunistica | Art. 82 |
| Ambiti naturalistici di livello regionale | Art. 50 |
| **Tutela dall'inquinamento** | |
| Elementi generatori di inquinamento acustico ed atmosferico | Art. 48 |