COMUNE DI FONTE
Provincia di Treviso

P.R.C.

Elaborato | 2 | b

Scala | 1:5.000

PIANO DEGLI INTERVENTI

Intero territorio comunale sud - tutela e difesa dai rischi

Il Sindaco:
Massimo Tondi

Il Segretario Comunale:
dott. Renato Coppe

I progettisti:
Benjamino Zanette - architetto
Roberto Sartor - architetto

Greenplan Engineering
Gino Bolzonello - agronomo
Mauro D'Ambroso - forestale
Mario Innocente - ambientalista

Livio Sartor - geologo
Eros Cavallin - ingegnere idraulico

DATA Febbraio 2012
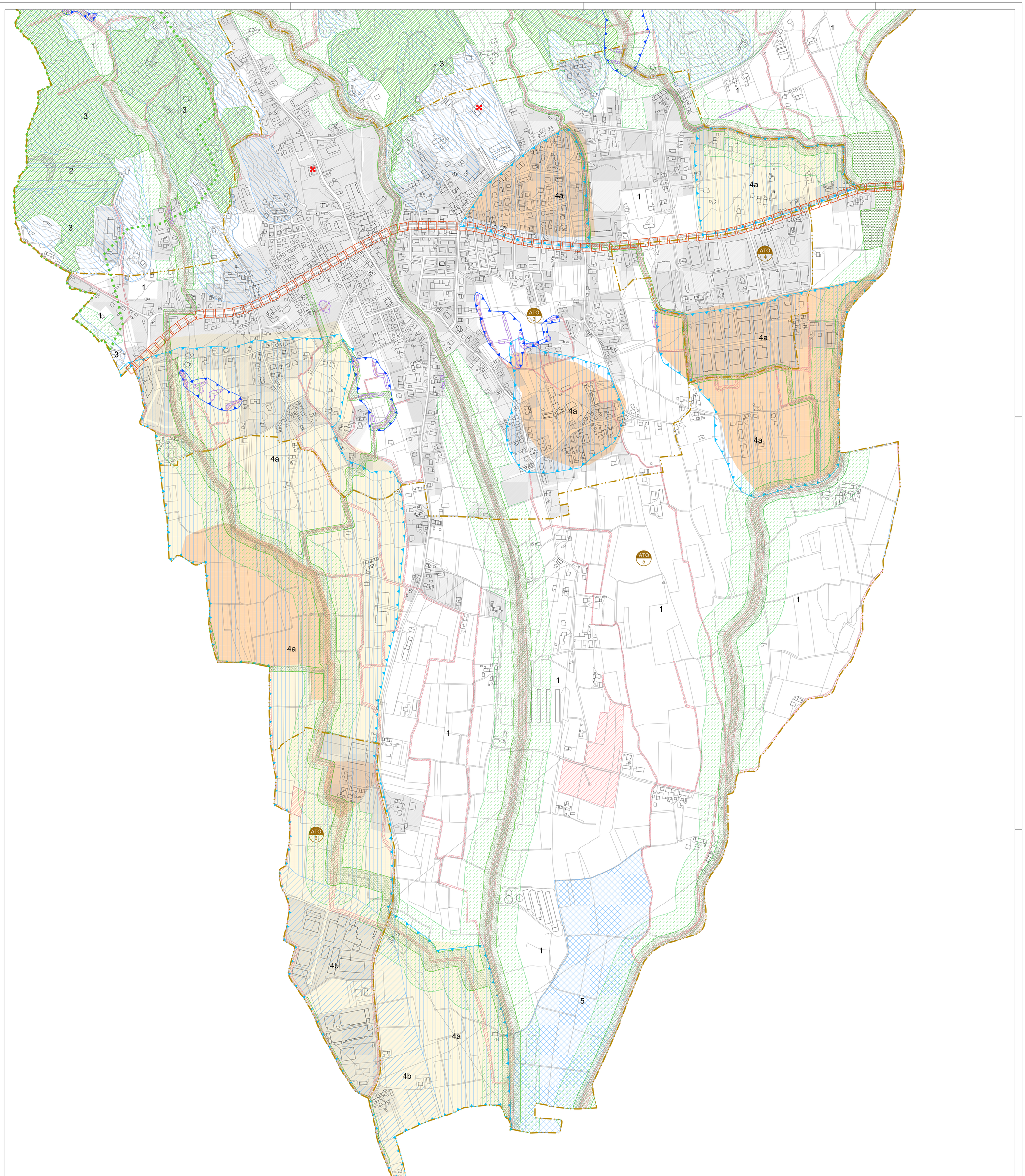
LEGENDA		NTO
Ambiti		
	ATO (definizione del contesto)	Art. 18
Rischio idraulico		
	Aree R0 a rischio idraulico basso	Art. 52
	Aree R1 a rischio idraulico medio	Art. 52
	Aree R2 a rischio idraulico moderato	Art. 52
	Aree esondabili soggette a ristagno idrico	Art. 52
	Aree di risorgiva	Art. 50
	Aree di tutela delle risorgive	Art. 50
Compatibilità geologica		
	Terreno idoneo	Art. 53
	Terreno non idoneo	Art. 53
1	Terreno idoneo a condizione di tipo 1	Art. 53
2	Terreno idoneo a condizione di tipo 2	Art. 53
3	Terreno idoneo a condizione di tipo 3	Art. 53
4a	Terreno idoneo a condizione di tipo 4a	Art. 53
4b	Terreno idoneo a condizione di tipo 4b	Art. 53
5	Terreno idoneo a condizione di tipo 5	Art. 53
Tutele e valori culturali		
	Ambiti per la formazione di parchi archeologici di interesse comunale	Art. 45
	Ville individuate dall'Istituto regionale per le Ville Venete	Art. 42
	Contesti figurativi dei complessi monumentali	Art. 29
	Corridoi ecologici	Art. 82
	Aree di connessione naturalistica (buffer zone)	Art. 82
	Aree di completamento delle aree nucleo	Art. 82
	Varchi di permeabilità faunistica	Art. 82
	Ambiti naturalistici di livello regionale	Art. 50
Tutela dall'inquinamento		
	Elementi generatori di inquinamento acustico ed atmosferico	Art. 48