COMUNI DI FONTE E SAN ZENONE DEGLI EZZELINI
Provincia di Treviso

P.A.T.I.

Elaborato 3 1

Scala 1:10.000

Carta Geomorfologica

PROGETTISTA:
Livio Sartor - geologo

INFORMATIZZAZIONE
SIT Ambiente & Territorio
Andra Merlo - architetto
Fabio Casonato - architetto

DATA Settembre 2008

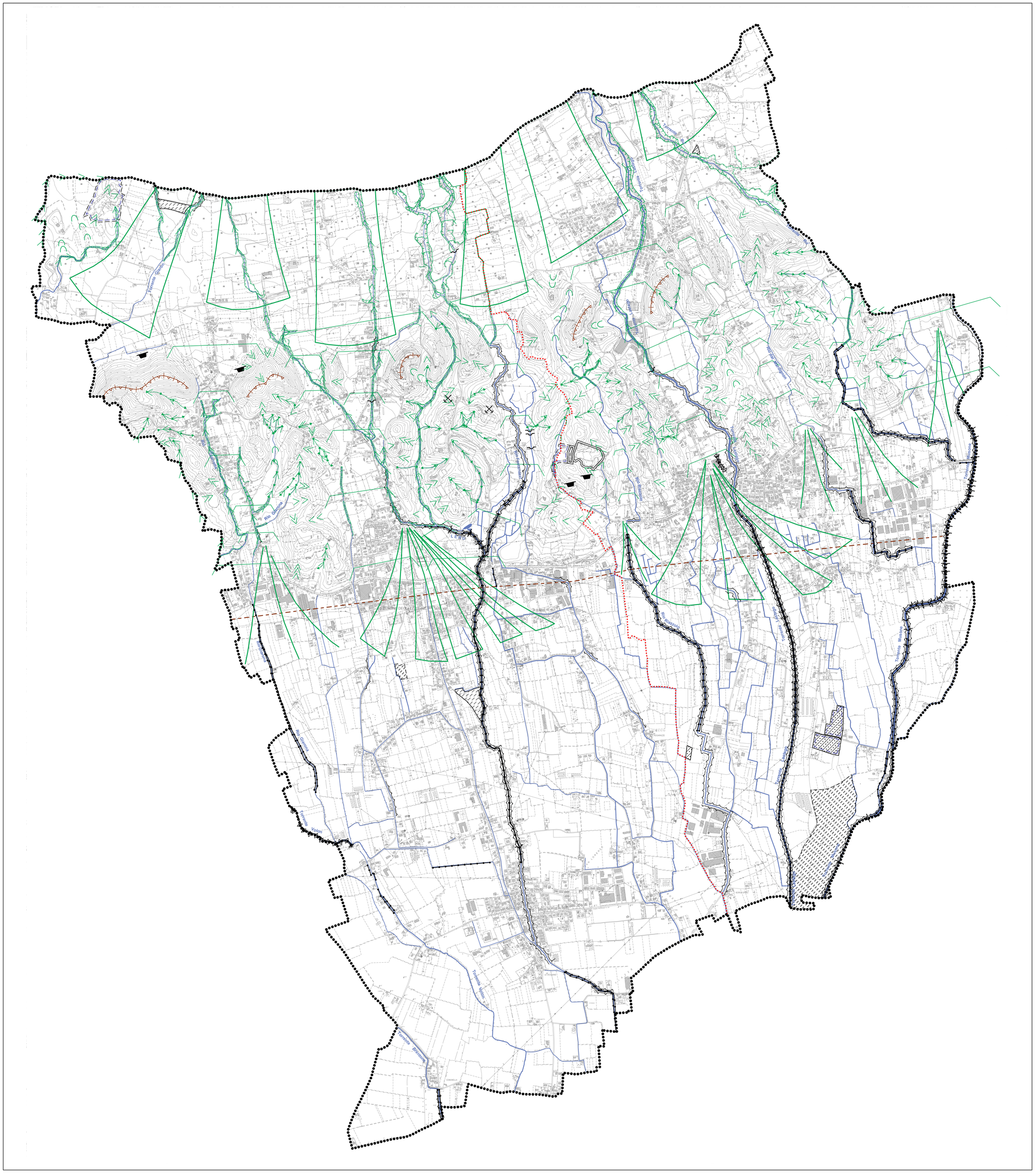

LEGENDA

N.T.A

Forme strutturali e vulcaniche

- Faglia presunta
- Cresta di rilievo monoclinare: hogback

Forme fluviali, fluvioglaciali e di versante dovute a dilavamento

- Vallecola a V
- Vallecola a conca
- Valle a fondo piatto
- Orlo di scarpata di erosione fluviale o di terrazzo: altezza inf. a 5 m.
- Orlo di scarpata di erosione fluviale o di terrazzo: altezza tra 5 e 10 m.
- Solco da ruscellamento concentrato
- Cono alluvionale con pendenza inf. al 2%
- Cono alluvionale con pendenza fra il 2% e il 10%

Forme artificiali

- Orlo di scarpata di cava attiva
- Orlo di scarpata di cava estinta
- Cava di piccole dimensioni abbandonata
- Miniera di lignite abbandonata
- Discarica, terrapieno
- Alveo di corso d'acqua pensile
- Briglie
- Opere di difesa fluviale
- Argini principali
- Cassa di espansione delle piene
- Cassa di espansione delle piene di progetto
- Corsi d'acqua