COMUNE DI SANT'ELENA

REGIONE VENETO

OGGETTO:

NUOVO PERCORSO CICLOPEDONALE TRA IL CENTRO DI SANT'ELENA E DIREZIONE OSPEDALE RIUNITI

FASE PROGETTUALE:

PROGETTO ESECUTIVO

CUP: C51B22000700001 DATA PROGETTO: 06/09/2023

Tav.: 9

TITOLO:

PLANIMETRIA IMPIANTO ILLUMINAZIONE PUBBLICA

IL PROGETTISTA: Ing. Carlo FORTINI

Ingegneria & Soluzioni
Servizi Organizzazione Opere

STUDIO TECNICO ASSOCIATO SZO
Ing. Carlo FORTINI - Geom. Simone POVAN
P.zza S. Maria n. 4/a 35100 ESTE (PD)
Tel/Fax: 0429 601377 - info@szo.it

ORDINE DEGLI INGEGNERI PROVINCIA DI PADOVA
Ing. CARLO FORTINI
N° 1159

RESPONSABILE UNICO DEL PROCEDIMENTO:

Revisione	Data	Descrizione	Eseguito	Verificato	Approvato
0	06/09/2023	Prima Elaborazione	EQ	FB	CF

File: 25072_AP3_Planimetria.dwg Codice Progetto: AP3

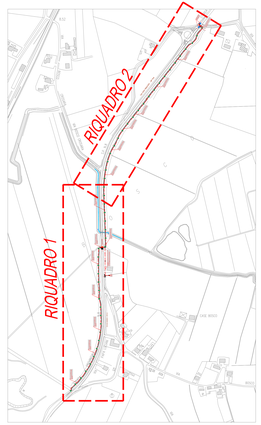

RIQUADRO 1_ scala 1:500

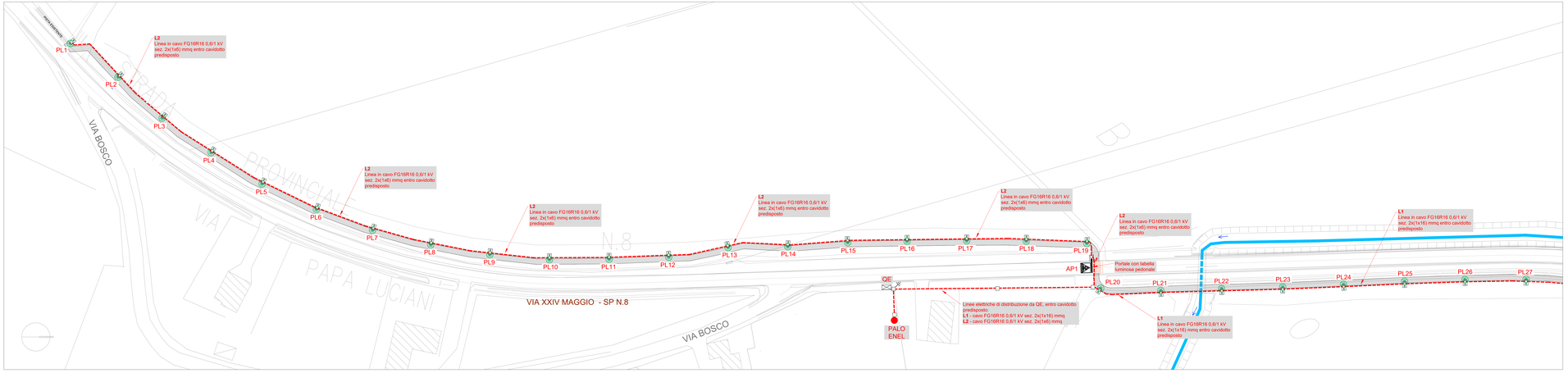

RIQUADRO 2_ scala 1:500

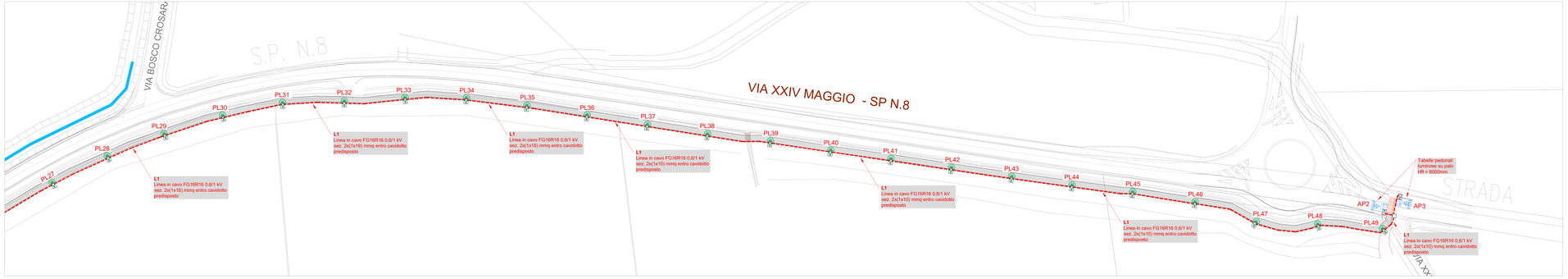

LEGENDA SIMBOLI

SIMBOLO	DESCRIZIONE
	Percorso linee elettriche di alimentazione impianto di illuminazione pubblica
PL	Armatura a LED — Cl. II - IP66 — IK08 — 21,5W — 4000K — tipo AEC mod. COMPA53.1.228.STU-S.4.40-1M - Installazione a testapalo su palo conico zincato Ht=4500mm completo di mensettiera, bordo palo, su plinto in CLS predisposto
AP1	PORTALE ATTRAVERSAMENTO PEDONALE composto da: n° 1 Palo a sbraccio Ht=8100mm con sbraccio L=5000mm completo di accessori, su plinto predisposto; n° 1 Pannello retroilluminato LED bifacciale dim. (lxh) 1000x1000mm — classe II; n° 1 Illuminatore - LED da 1500mm — classe II; n° 1 coppia LedBox doppi 200x900 mm completi di box di sezionamento e protezione.
AP2 - AP3	SEMAFORO DI SEGNALAZIONE ATTRAVERSAMENTO PEDONALE composto da: n° 1 Palo rastremato diritto 6mft mod. RS3T 114x3mm Akzo900 con accessori su plinto predisposto; n° 1 Lampeggiante Hi-Lux Technologies Talos-Q 16M200-N4642 attacco pedone=230 di Corpo in Lega 230VAC 136W 4000K A90; n° 1 Fotogramma luminoso bifacciale per indicazione "Attraversamento Pedonale" costituito da n° 1 segnale Retroilluminato LED b/f 600x600 230VAC 6g.303 dim. access. 90mm 36W — n° 1 LedBox 4x8TG2 com. est. 12V 2x2 160x645 attacco palo 90mm — n° 1 Kit alim./batteria 12Ah box 280x240, BCS crk, LSU fissn, 890.
	Quadro Elettrico a servizio dell'impianto di illuminazione pubblica installato entro armadio stradale in VTR
	Pozzetto
	Dispersore di terra verticale a croce

Particolare apparecchio di illuminazione/segnalazione attraversamento pedonale

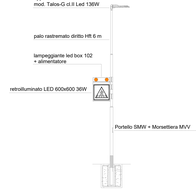

Particolare portale attraversamento pedonale

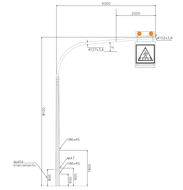
5000
2000
4x8TG2
4x8TG2
8100
1500
1500
1000
1000
1500
1500
1000
1000
1500
1500
1000
1000