



CURRICULUM

Archistudio

ARCHISTUDIO
di Fantin e Pangrazi
architetti associati
36100 VICENZA strada
Pelosa 183
t- +390444240760
f- +390444532588
archistudio@archistudio.eu





DATI AMMINISTRATIVI

Ragione sociale: ARCHISTUDIO DI FANTIN E PANGRAZI ARCHITETTI ASSOCIATI

Sede legale: strada pelosa 183, 36100 Vicenza

Anno di fondazione: 1988

Codice fiscale/Partita I.V.A.: 02028850242

e-mail : archistudio@archistudio.eu

telefono 0444-240760- fax 0444-532588

Costitutosi nel 1988, lo Studio è articolato in due settori operativi: architettura e urbanistica. In questi ultimi anni l'attività si è sviluppata nel settore dell'arredo urbano e la riqualificazione di aree urbane degradate; molti gli interventi sia in luoghi monumentali che in situazioni di degrado edilizio e urbanistico.

Lo Studio è composto, oltre che dai due titolari, due collaboratori laureati in architettura, un collaboratore laureato in pianificazione territoriale, un dipendente laureato in pianificazione territoriale, un dipendente laureato in lettere, si avvale inoltre di consulenze e collaborazioni specialistiche esterne.

Arch. Marisa Fantin, titolare, laurea in Architettura IUAV 1983, abilitazione alla professione di architetto dal 1983, iscritta all'Ordine degli Architetti della Provincia di Vicenza al n°471 dal 25-7-1984.

Responsabile del settore pianificazione urbanistica di Archistudio.

- **Vicepresidente dell'Ordine degli APPC della Provincia di Vicenza da ottobre 2009**
- **Consigliere dell'Ordine degli APPC della Provincia di Vicenza da gennaio 2008**
- **Presidente dell'Istituto Nazionale di Urbanistica, sezione Veneto dal 2006.**
- **Presidente della Casa Editrice INU EDIZIONI dal 2008**
- **Ha partecipato a numerosi convegni sui temi della città e dell'urbanistica, consulente per diversi comuni del Veneto per le questioni urbanistiche.**
- **Ha collaborato con la Regione Veneto nella fase sperimentale della nuova legge urbanistica regionale.**
- **Fa parte del gruppo di lavoro che, con il Dipartimento di pianificazione territoriale della Regione del Veneto, sta elaborando il Piano territoriale regionale di coordinamento.**

Arch. Irene Pangrazi, titolare, laurea in architettura IUAV 1983, abilitazione alla professione di architetto dal 1984, iscritta all'Ordine degli Architetti della Provincia di Vicenza al n°485 dal 5-12-1984.

Responsabile per Archistudio, del settore architettura, arredo urbano e della sistemazione di spazi pubblici, per i quali ha ottenuto riconoscimenti anche nel campo dei concorsi di progettazione.

Specializzata in tecniche di bioarchitettura

E' direttore dell'Istituto Culturale per l'arte Cheiros per il quale organizza mostre e convegni. Dal 1999-2002 è stata Membro Cec nel Comune di Villaverla, dal 2005 al 2008 del comune di Quinto Vicentino; componente della commissione Beni ambientali per il Comune di Villaverla dal 2003-2007. Ha fatto parte del CDA della Fondazione dell'Ordine degli architetti di Vicenza dal 2004 al 2005 in qualità di consigliere.

Collaboratori e dipendenti:

Ilaria Giatti, nata il 20/10/1981, laurea in architettura presso lo IUAV a Venezia nel 2007. Iscritta all'Albo APPC della provincia di Vicenza al nr. 2068 dal 15/1/2009. Collaboratrice con contratto a progetto.

Francesca Maccarone, nata il 02/03/1981, laurea in architettura presso lo IUAV a Venezia nel 2007. Iscritta all'Albo APPC della provincia di Vicenza al nr. 2070 dal 15/1/2009. Collaboratrice con contratto a progetto.

Valeria Brandalese, nata il 4/02/1981, laurea triennale Scienze della Pianificazione Territoriale e laurea specialistica in Pianificazione della Città e del Territorio presso lo IUAV di Venezia, iscritta all'Albo APPC della provincia di Padova al nr. 2817 dal 9/4/2008. Libera professionista con partita iva.

Martina Caretta, nata il 18/03/1982, laurea triennale in Scienze della Pianificazione Territoriale e Laurea Specialistica in Pianificazione della Città e del Territorio presso la facoltà di Pianificazione dell'Università IUAV di Venezia il 16/7/2008, dipendente con contratto di apprendistato.

Assistente alla Direzione: **Elena Pangrazi** nata il 14-02-1964, laurea in lettere moderne presso l'Università di Padova il 14-03-1991, dipendente con contratto part-time.

MARISA FANTIN

PERCORSO FORMATIVO	ANNO E LUOGO	INFO
NATA	1958 VALLI DEL PASUBIO (VI)	Nasce a Valli del Pasubio il 3 Novembre, attualmente risiede a Vicenza in via Galilei 53
LAUREATA	1983 VENEZIA	Laurea in Architettura presso lo IUAV con una tesi sul tema del recupero del centro storico di Vicenza dal titolo "Vicenza:città-museo" relatore prof.Arrigo Rudi votazione 110/110 e lode
ISCRITTA ALL'ALBO PROFESSIONALE ISCRITTA ALLA C.N.P.A.I.A.	1984 VICENZA	Abilitazione alla professione nel 1983, Iscrizione all'Ordine degli Architetti P.P.C. della Provincia di Vicenza col n.471 dal 25/07/1984 C.N.P.A.I.A. N°311361
CORSO	1985 VENEZIA	Università Internazionale dell'Arte di Venezia (UIA) corso diretto dal prof. Vassallo di Teoria e Tecnica del Restauro
CORSO	1995 BARCELLONA- MADRID	VI corso sul paesaggio e sul giardino organizzato dalla Fondazione Benetton sul tema:"Siti, idee ed esperienze del paesaggio spagnolo"
CORSO	1999 VICENZA	Corso di aggiornamento organizzato presso la sede dell'Ordine degli architetti di Vicenza dall'AIAPP
ATTIVITA' CULTURALI	1994 ROMA	Dal 1994 è socio dell'INU (Istituto Nazionale di Urbanistica) Diviene membro effettivo il 21-01-2000
ATTIVITA' CULTURALI	1998 ROMA	Fa parte della Commissione Urbanistica Partecipata e Comunicativa Nazionale dell'INU
SEMINARIO DI STUDI	2000 RECANATI	Seminario "Partecipazione dei cittadini e progettazione" INU-WWF 8-10 marzo
SEMINARIO DI STUDI	2001 ROMA	Fondazione Astengo Seminario "Pianificazione urbanistica e riforma del commercio" 15 ottobre 2001
COMPONENTE CEC BB.AA.	2003-04 TRISSINO (VI)	Componente della commissione edilizia del Comune di Trissino (VI) per i Beni Ambientali
ATTIVITA' CULTURALI	2004 ROMA	Fa parte del consiglio di amministrazione di Inuedizioni
ATTIVITA' CULTURALI	2006 VENEZIA	Presidente sezione INU Veneto
ATTIVITA' ISTITUZIONALI	2008 VICENZA	Nomina a Consigliere dell'Ordine degli APPC della Provincia di Vicenza
ATTIVITA' ISTITUZIONALI	2009 VICENZA	Nomina a Vicepresidente dell'Ordine degli APPC della Provincia di Vicenza

MARISA FANTIN

ATTIVITA' DI DOCENZA	ANNO E LUOGO	INFO
dal 2° al 7° corso di formazione e di accesso alla professione "Alcune questioni urbanistiche: il piano regolatore generale e i piani attuativi"	2000/2006 VICENZA	Organizzato dall'Ordine e dalla Fondazione degli Architetti della Provincia di Vicenza
COLLABORAZIONE ALLA DOCENZA	2003/2004 VENEZIA	IUAV laboratorio di Urbanistica 1 del prof. Davide Longhi
Scuola di formazione all'impegno socio-politico: strumenti e metodi per nuovi orizzonti – corso sul tema "Il piano regolatore e i suoi strumenti attuativi"	1999 VERONA	Diocesi di Verona, Fondazione Toniolo
"Corso di formazione per la gestione informatizzata delle grafie regionali unificate nella redazione dei piani regolatori comunali"	1996 VENEZIA	
COLLABORAZIONI E CONSULENZE	ANNO E LUOGO	INFO
REGIONE VENETO	2006 VENEZIA	Nel gruppo INU Veneto coordinato da Francesco Sbeti: progetto Poly.dev (Interreg III B Cadses): condivisione delle migliori pratiche nella pianificazione territoriale per la promozione di uno sviluppo policentrico sostenibile.
REGIONE VENETO	2005 VENEZIA	Nel gruppo INU Veneto coordinato da Francesco Sbeti: progetto Conspace (Interreg III B Cadses) per l'attuazione del WP 6: strategie transnazionali per lo sviluppo territoriale
P.T.R.C. REGIONE VENETO	2004 VENEZIA	Membro del gruppo di consulenti per la formulazione delle linee guida del nuovo P.T.R.C. della Regione Veneto.
Elaborazione strumenti urbanistici	1987/2003 VENEZIA	consulente per lo studio Mancuso e Serena di Venezia occupandosi principalmente della progettazione di piani regolatori comunali
Commissario per adozione PRG	2001 MOZZECANE	Regione Del Veneto nomina a componente dell'Organo Commissariale per l'adozione del nuovo Piano Regolatore Generale del Comune di Mozzecane (VR) . Decreto n°3 del 2 luglio 2001
Gestione strumenti urbanistici	1999/2000 ARZIGNANO (VI)	dal 1 novembre 1999 al 30 ottobre 2000 consulente del Comune di Arzignano (VI), Ripartizione Urbanistica, per la gestione del Piano Regolatore Generale, la valutazione e l'istruttoria degli Strumenti Urbanistici Attuativi di iniziativa privata e pubblica.

MARISA FANTIN

PUBBLICAZIONI





PUBBLICAZIONE	TITOLO E ANNO	INFO
2010		
	<p>"Astengo 1 Editoriali di Urbanistica dal 1949 al 1976" a cura di Marisa Fantin e Laura Fregolent</p>	<p>In occasione del Convegno nazionale su "Giovanni Astengo e l'urbanistica italiana" promosso dall'INU a Torino, dicembre 2010, in occasione del centenario dalla nascita, vengono ripresentati gli editoriali comparsi su Urbanistica</p>
2009		
	<p>Atti del Convegno</p>	<p>Riporta i principali contenuti degli incontri organizzati durante l'evento. Pubblicato dal sito www.inuveneto.it</p>
2008		
	<p>Confindustria Vicenza, Camera di commercio STUDIO PER LA RIQUALIFICAZIONE INDUSTRIALE E TERRITORIALE DELLA PROVINCIA DI VICENZA</p>	<p>Contributo sul tema del paesaggio industriale</p>
	<p>Regione Piemonte Quaderni di analisi e studi territoriali 1 Le conferenze di pianificazione per il governo del territorio</p>	<p>Prime valutazioni sulla nuova legge del Veneto</p>
	<p>Urbanistica Informazioni n°216 Urbanistica Informazioni n°217</p>	<p>Curatrice sezione: Piani urbanistici prove di innovazione</p>
	<p>Vicenza ovest una porta per la città</p>	<p>Interviste, immagini, progetti, fabbriche, territorio</p>
	<p>Territorio e imprese</p>	<p>Dialoghi sullo sviluppo sostenibile nel vicentino, principi per indirizzare la crescita</p>

MARISA FANTIN

PUBBLICAZIONI

PUBBLICAZIONE	TITOLO E ANNO	INFO
2007		
	PTRC Pubblicazione sul Bollettino Ufficiale della Regione	delibera PTRC della Regione
2006		
	VENETO Norme per il governo del territorio L.R. 23/04/2004 n.11	Cap. 3 Temi, approcci e strumenti: una lettura tecnico progettuale Cap. 6 La formazione del PAT
	Urbanistica Informazioni n°205	L'avvio della legge regionale veneta 11/2004
2005		
	PTRC Questioni e lineamenti di progetto	2° documento sul nuovo PTRC della Regione
	Urbanistica Dossier n°72	Politiche e disegni strategici di piano: il progetto preliminare al piano del comune di Cavallino Treponti. Numero monografico.

MARISA FANTIN**PUBBLICAZIONI**

PUBBLICAZIONE	TITOLO E ANNO	INFO
2004-2005		
	"Il Patrimonio industriale tra passato e futuro" Un'esperienza didattica a Vittorio Veneto	Città storica: lettura e interpretazione del sistema insediativo
2004		
	Urbanistica Quaderni N°39	Comune di Vittorio Veneto Variante al Piano regolatore per i centri storici Numero monografico
	Urbanistica Dossier n°63	Nord-Est Le nuove domande di pianificazione: Piano e territorio Numero monografico
2003		
	Urbanistica Informazioni n°192	Itinerari narrativi, culturali e ambientali: Tre itinerari in Provincia di Vicenza
	Atti del convegno	"La città è di tutti? Partecipazione e progetti urbani"
2001		
	Atti del convegno	"Pratiche di Piano e Relazioni Istituzionali - La riforma urbanistica del Veneto"
2000		
	Atti del convegno	NORDEST - Le nuove domande di pianificazione: temi-soggetti-territori Vicenza, 28 e 29 giugno 2001

MARISA FANTIN

CONVEGNI

CONVEGNO	ANNO	DOVE	TITOLO
	2009 23 settembre - 2 ottobre	VERONA Palazzo della Ragione	Convegno INU 10 giorni di incontri, esposizioni, dialoghi con urbanisti e architetti, rappresentanti delle istituzioni e degli enti, associazioni di categoria. Uno spazio di confronto e di discussione messo a disposizione e organizzato sulle tematiche della pianificazione del territorio.
	2009 26 giugno	VICENZA Chiostri di Santa Corona	Convegno INU Veneto il Veneto che pianifica dalla LR 11/2004 agli strumenti di nuova generazione
	2008 17-24 aprile	ANCONA	XXVI Congresso Nazionale - INU
	2007 12 aprile	BIBIONE	Verso il PAT - Piano di assetto del territorio
	2007 3 aprile	COCCAGLIO (BS)	Paesaggi e immagini delle città: strumenti e tecniche urbanistiche verso uno sviluppo sostenibile
	2006 31 marzo	MESTRE (VE) Centro Candiani	Riforma urbanistica, nuova legge, nuove professioni
	2005 16 dicembre	MESTRE (VE) Centro Candiani	La partecipazione e la nuova legge urbanistica del Veneto "esperienze comuni del Veneto"
	2005 17 marzo	VICENZA Chiostri di Santa Corona	Presentazione del libro dell'arch. Ezio Micelli "Perequazione urbanistica pubblica e privato per la trasformazione della città" Coordina Marisa Fantin

MARISA FANTIN

CONVEGNI

CONVEGNO	ANNO	DOVE	TITOLO
	2004 8 ottobre	RUBANO (PD)	Dal PRG al PAT: illustrazione della nuova legge urbanistica e della sperimentazione del comune di RUBANO (PD)
	2004 28 maggio	VITTORIO VENETO (TV)	PRESENTAZIONE DEL QUADERNO DI URBANISTICA N°39
	2004 22 maggio	LIMENA (PD)	MOSTRA E CONVEGNO: VERSO NUOVI SCENARI URBANI
	2003 3-4-5 aprile	VITTORIO VENETO (TV)	WORKSHOP LA CITTA' STORICA: LAVORI IN CORSO Seminario di lavoro con incontri pubblici in preparazione della Variante al PRG per i Centri Storici
	2003 31 marzo	IUAV VENEZIA	Piani e politiche nel Veneto
	2003 5 e 26 febbraio	CARRE' (VI)	Progetti di recupero in centro storico: tradizione e innovazione Amministrazione Comunale di Carrè
	2003 19 marzo 9 aprile	TRISSINO (VI)	Incontri organizzati dal GRT Valle dell'Agno e del Chiampo sul Tema: La pianificazione in attesa della riforma urbanistica regionale.
	2002	RECOARO TERME (VI)	La pianificazione territoriale nella Valle dell'Agno: forze, debolezze, opportunità, minacce. A.R.E.A., INU, Ordine architetti VI – Recoaro Terme (VI)
	2002 27 giugno	COSTABISSARA (VI)	Quale futuro urbanistico per Costabissara Gruppo proposta per Costabissara
	2002 21 giugno	LIMENA (PD)	La città è di tutti? Partecipazione e progetti urbani INU Veneto – Limena (PD)
	2002	PADOVA	Commercio & città INU Veneto – Padova

MARISA FANTIN**CONVEGNI**

CONVEGNO	ANNO	DOVE	TITOLO
	2002	CARRE' (VI)	Abitare nei centri storici: forme di intervento Comune di Carrè – Carrè (VI)
	2001 31 maggio	IUAV VENEZIA	Riforma urbanistica e pianificazione nel Veneto Dipartimento di Urbanistica IUAV – VE
	2001 5 maggio	PORDENONE	Pordenone città: funzioni e immagini Associazione commercianti – Pordenone
	2000 24 marzo	VICENZA	L'esperienza dei P.R.U.S.S.T. nel Veneto INU
	1999 3 dicembre	VERONA	Seminario di studio sul tema: Conoscere lo spazio pubblico per una politica della città Fondazione Toniolo – Verona

IRENE PANGRAZI

PERCORSO FORMATIVO	ANNO E LUOGO	INFO
NATA	1958 ROMA	Nasce a Roma il 23 luglio, attualmente risiede a Vicenza in contrà oratorio dei Servi 4
LAUREATA	1983 VENEZIA	Laurea in Architettura presso lo IUAV con una tesi sul tema del recupero del centro storico di Vicenza dal titolo "Vicenza:città-museo" relatore prof.Arrigo Rudi votazione 110/110 e lode
ISCRITTA ALL'ALBO PROFESSIONALE ISCRITTA ALLA C.N.P.A.I.A.	1984 VICENZA	Abilitazione alla professione nel 1984, Iscrizione all'Ordine degli Architetti P.P.C. della Provincia di Vicenza col n.485 dal 5/12/1984 C.N.P.A.I.A. N°312790
CORSO	1985 VENEZIA	Università Internazionale dell'Arte di Venezia (UIA) corso annuale diretto dal prof. Vassallo di Teoria e Tecnica del Restauro
ISTITUZIONE	1992 VICENZA	fonda Cheiros Istituto culturale per l'arte, dove svolge mansioni di coordinamento dell'attività, cura l'allestimento delle mostre, organizza convegni e dibattiti, in particolare di bioarchitettura
CORSO	1995 ISOLA VICENTINA (VI)	Corso di aggiornamento presso la Ditta La Capiterlina "La Bioarchitettura: soluzioni, tecniche e materiali"
CORSO	1995 PADOVA	Corso annuale di bioarchitettura organizzato dalla Associazione ANAB
CORSO	1997 VICENZA	Corso di 120 ore per l'abilitazione a coordinatore per la sicurezza nei cantieri mobili e temporanei Dlgs.494/96.
CORSO	1998/1999 VICENZA	Corso di aggiornamento di 16 ore per coordinatore per la sicurezza nei cantieri mobili e temporanei Dlgs.494/96. Con attestato di frequenza Organizzato dall'ordine degli Architetti di Vicenza
CORSO	1999 VENEZIA	Convegno internazionale "Paesaggi in attesa" proposte per la riqualificazione paesaggistica delle aree industriali dismesse- Organizzato dallo IUAV- con attestato di frequenza
CORSO	1999 VICENZA	Corso di aggiornamento organizzato presso la sede dell'Ordine degli architetti di Vicenza dall'AIAPP
CORSO	1999 VICENZA	Corso di aggiornamento: Metodologia pratica per l'elaborazione del Piano di Sicurezza e di Coordinamento e del fascicolo tecnico
DOCENTE	1998/2000 VICENZA	Insegnante presso il Centro Scuola Lavoro a Vicenza per le materie Disegno tecnico, Design orafa e Progettazione di interni.
CORSO	2001 VICENZA	Corso "La nuova legislazione in materia di lavori pubblici: compiti e ruoli del progettista e del direttore dei lavori nella continuità del nuovo processo attuativo"
CORSO	2001 VICENZA	Corso di 54 ore organizzato dall'Ordine degli architetti di Vicenza con i Fondi Sociali Europei "Introduzione alla qualità ISO9000 (Vision 2000) in una struttura di servizi di progettazione

IRENE PANGRAZI

PERCORSO FORMATIVO	ANNO E LUOGO	INFO
CORSO	2002 VICENZA	Corso di 28 ore organizzato dalla Consilp con i Fondi Sociali Europei su "Fascicolo di sicurezza del fabbricato"
CORSO	2003 VICENZA	LUCE E COLORE Organizzato dalla Fondazione dell'Ordine degli architetti di Vicenza , corso di 20 ore, con attestato di frequenza
RELATORE	2003 CARRE' (VI)	Relatore 5/26 febbraio Progetti di recupero in centro storico:tradizione e innovazione Organizzato dal Comune di Carrè (VI)
RELATORE	2004 CARRE' (VI)	Relatore 12 febbraio Metto su casa: notizie utili per chi si accinge a costruire la propria casa Organizzato dal Comune di Carrè (VI)
COSIGLIERE CDA FONDAZIONE ORDINE APPC	2004-2005 VICENZA	Nel giugno 2004 entra a far parte del consiglio di Amministrazione della fondazione dell'Ordine degli architetti di Vicenza fino al dicembre 2005
WORKSHOP di progettazione	2004 SCHIO (VI)	EDILIZIA RESIDENZIALE PUBBLICA BIOECOLOGICA Organizzato dalla Fondazione dell'Ordine degli architetti di Vicenza nel periodo febbraio -marzo Con attestato di frequenza
REDATTORE	1999/2005 VICENZA	Redattore per la sezione mostre e convegni del Notiziario dell'Ordine degli architetti di Vicenza
COMPONENTE CEC BB.AA.	1999/2006 VILLAVERLA (VI)	Componente della commissione edilizia di Villaverla E successivamente componente della commissione BB.AA
COMPONENTE CEC	2005/2006 QUINTO VICENTINO (VI)	Componente della commissione edilizia dal gennaio 2005
CORSO DI AGGIORNAMENTO	2006 VICENZA VERONA	Corso di 40 ore FSE sul tema Energie Alternative con attestato di frequenza
RELATORE	2006 VICENZA	Ciclo di lezioni organizzato dall' Ascom Vicenza "La sostenibilità in edilizia": "i materiali ecologici" giugno 2006
CORSO DI AGGIORNAMENTO	2009 VICENZA	"Corso di aggiornamento per coordinatori della sicurezza nei cantieri. D.Lgs 81/08 e 106/09."

ORGANIZZAZIONE DI MOSTRE E CONVEGNI

PARTECIPAZIONE	ANNO E LUOGO	INFO
	2009	
"il Veneto che pianifica dalla LR 11/2004 agli strumenti di nuova generazione"	VICENZA	Convegno INU Veneto presso i Chiostri di Santa Corona
RUR Veneto	VERONA	Rassegna Urbanistica Regionale presso Palazzo della Ragione
	2005	
"Il PTRC: tante politiche, un piano – le giornate del territorio"	VENEZIA	Mostra: "Il PTRC: tante politiche, un piano – le giornate del territorio". Venezia 15,16,17 feb 2005 su commissione Regione del Veneto Fondazione Querini Stampalia
5° RUN	VENEZIA	Presso l'Arsenale di Venezia 5°Run su commissione dell'INU. 300 enti partecipanti su uno spazio di 2.000 mq.
	2001	
NORDEST "le nuove domande di pianificazione" temi-soggetti-territori	VICENZA	Convegno NORDEST "le nuove domande di pianificazione" temi-soggetti-territori Vicenza 28 e 29 giugno 2001 su commissione INU
	2000	
ECONOVA	VICENZA	ECONOVA rassegna di prodotti di bioarchitettura presso l'Istituto tecnico per Geometri "A.Canova" di Vicenza 11-14 maggio 2000
	1999	
4° RUN	VENEZIA	Comune di Venezia, 4°Rassegna Urbanistica Nazionale e su commissione INU
	1998	
"La qualità degli spazi pubblici: temi, strategie, progetti"	VICENZA	Comune di Vicenza, convegno sul tema "La qualità degli spazi pubblici: temi, strategie, progetti" in collaborazione con INU Veneto

ARCHISTUDIO - PUBBLICAZIONI

PARTECIPAZIONE	ANNO E LUOGO	INFO
	2004	
CATALOGO	VENEZIA	5° Rassegna Urbanistica Nazionale : I casi in rassegna – Il piano per i centri storici di Vittorio Veneto (TV) - il piano preliminare al Pat di Cavallino Treponti (VE) - Edificio costruito con tecniche di bioarchitettura in occasione del workshop di Schio (VI) Venezia, Arsenale Marina Militare, novembre 2004
CATALOGO	VENEZIA	Nel catalogo del Premio Piccinato concorso e mostra organizzati dalla Regione Veneto -Assessorato alle politiche per il territorio è illustrato il progetto della Variante generale al piano regolatore per i centri storici del comune di Vittorio Veneto tale progetto ha ricevuto una menzione. Venezia Querini Stampalia 2004
PUBBLICAZIONE	VICENZA	Nella collana "Architettura sostenibile" della casa editrice EDICOM è pubblicato l'edificio progettato in occasione del workshop 9 progetti per Magrè di Schio" Edilizia residenziale pubblica bioecologica
	1999	
CATALOGO	VENEZIA	4° Rassegna Urbanistica Nazionale : I casi in rassegna – Il nuovo piano regolatore di Verona Venezia, Stazione Marittima, novembre 1999
	1997	
CATALOGO	ROMA	Prima rassegna urbanistica europea: La sfida delle città europee- Il nuovo piano regolatore di Verona Roma Palazzo dell'EUR settembre 1997
	1994	
CATALOGO	VENEZIA	Catalogo "I piani in rassegna" Venezia – il piano regolatore generale di Arzignano (VI)
PUBBLICAZIONE	PORDENONE	Architetti Veneti, Pordenone. Il libro raccoglie i progetti realizzati negli ultimi cinque anni da architetti veneti si è inseriti con la realizzazione di un edificio a uso produttivo nel Comune di Malo (VI)
	1984	
CARNET DEL TURISTA	VICENZA	Vicenza, carnet del turista "Vicenza gotica, le mura", Vicenza Ente Provinciale per il Turismo, rilievo del complesso della Rocchetta lungo le mura medievali di Vicenza
CATALOGO	FAENZA	Catalogo della mostra "Arredo urbano oggi, 250 realtà progettuali italiane e straniere", Faenza - progetto dello spazio antistante il tempio Malatestiano a Rimini e progetto di un sistema di attrezzature per l'arredo urbano. Entrambi i progetti sono stati segnalati con menzione d'onore.
	1982	
CATALOGO	BOLOGNA	SAIE di Bologna, inseriti nel catalogo sul tema "La rinascita della città", presenti con un progetto per un nuovo quartiere residenziale nell'isola di Mazzorbo a Venezia

LINK

SITO	INFO
www.newitalianblood.com	Network interattivo di architettura sul quale Archistudio pubblica alcuni dei suoi progetti
	Nella rubrica myvenice progetti Marisa Fantin scrive un articolo intitolato : LA TRASFORMAZIONE DI PIAZZALE ROMA
europaconcorsi.com	Alcuni progetti si possono trovare su questo sito in portfolio come ad esempio: "2 alberghi di quarta categoria a tessera-veneziana" "Riqualificazione del centro storico di S.Elena a Silea"
www.inu.it	Sito dell'Istituto Nazionale di Urbanistica, entrando nelle sezioni regionali e in particolare in quella del Veneto si possono vedere le cariche e l'attività svolte da Marisa Fantin
www.regione.veneto.it	Sito della Regione Veneto cliccando sulla tendina Territori e ambiente e scegliendo pianificazione territoriale e PTRC si possono trovare informazioni utili sulle attività del gruppo di lavoro per il PTRC di cui Marisa Fantin fa parte in qualità di presidente dell'INU sezione del Veneto
www.comune.vittorio.it	In questo sito è pubblicato parte del lavoro relativo alla variante generale per i centri storici di Vittorio Veneto
www.comuneweb.it/vittorioHome/	La variante dei centri storici è qui pubblicata in alcune delle sue parti essenziali
www.setimvr.it	In questo sito sono pubblicate alcune schede di lavori significativi quali il PAT del comune di Cavallino Treporti (VE) e le nuove biglietteria VELA/ACTV a Venezia
www.archiportale.com	in questo sito dedicato ai progetti di architettura archistudio pubblica una selezione dei suoi lavori

Periodo prestazione

da **2010** a

in corso

Committente

COMUNE DI MONTEVIALE

piazza Libertà, 15

MONTEVIALE

Vicenza

Veneto

tel. 0444-552013

PIANO DEGLI INTERVENTI

Incarico per il Piano degli Interventi

ruolo professionale svolto

Progettista in ATP

arch. M. Fantin (Archistudio Arch. Ass.) dott.urb. F. Sbeti (Sistema Snc)



Abitanti **2.197**

Parcella € (esclusa IVA) **16.000,00**

Periodo prestazione

da **2010** a

in corso

Committente

**COMUNE DI
TREBASELEGHE**

piazza Principe di Piemonte 12

TREBASELEGHE

Padova

Veneto

tel. 049-9319560

PIANO DEGLI INTERVENTI P.I.

Incarico per la redazione del primo PI.

ruolo professionale svolto

Progettista in ATP

arch. M. Fantin (Archistudio Arch. Ass) arch. D. De Zan (D-Recta Srl) dott. pianificatore M. Caretta

Abitanti **11.928**

Parcella € (esclusa IVA) **46.827,46**

Periodo prestazione

da **2010** a **2011**

approvato

09/03/2011

Committente

COMUNE DI ODERZO

via Garibaldi 14

ODERZO

Treviso

Veneto

tel. 0422812263

PIANO DEGLI INTERVENTI P.I.

Collaborazione con l'ufficio urbanistica nella redazione del Piano degli Interventi e la verifica della V.A.S. e della V.Inc.A.

ruolo professionale svolto

Consulente incaricato con dott. F. Sbetti (Sistema Snc)

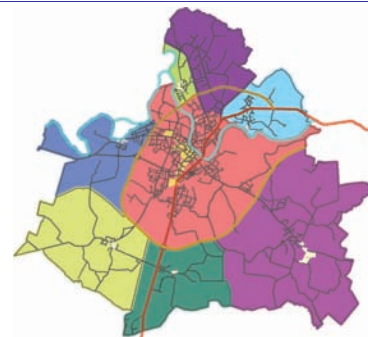

Abitanti **20.094** Parcella € (esclusa IVA) **15.150,00**

Periodo prestazione

da **2010** a

in corso

Committente

**COMUNE DI CASTELNOVO
BARIANO**

via Municipale 1

CASTELNOVO BARIANO

Rovigo

Veneto

tel. 0425-81281

PIANO DI ASSETTO DEL TERRITORIO

Redazione del Piano di Assetto del Territorio Comunale

ruolo professionale svolto

Progettista in ATP

arch. M. Fantin (Archistudio Arch. Ass.) dott. Urb. F. Sbetti (Sistema Snc) arch. R. Bernardelli



Abitanti **3.034** Parcella € (esclusa IVA) **20.375,00**

Periodo prestazione

da **2010** a

in corso

Committente

COMUNE DI NOVE

piazza De Fabris, 4

NOVE

Vicenza

Veneto

tel. 0424-597550

PAT e VAS - Piano di Assetto del Territorio

Lo svolgimento dell'incarico prevede la redazione del Piano di Assetto del Territorio, la Valutazione Ambientale Strategica. Sono comprese tutte le prestazioni necessarie, anche di supporto amministrativo all'Ente.

ruolo professionale svolto

Progettista in ATP

arch. M. Fantin (Archistudio Arch. Ass.) arch. F. Pellizzer (Fantin-Pellizzer Arch. Ass.) dott.urb. F. Sbetti (Sistema Snc), dott.for. R. Meneghini, dott. Geol. L. Stevan

Abitanti **5.009** Parcella € (esclusa IVA) **57.352,94**

Periodo prestazione

da **2010** a

in corso

Committente

**Z+G ARCHITETTI
ASSOCIATI**

via Roggia Maestra, 2A

SCHIO

Vicenza

Veneto

tel. 0445-504049

PIANO DEGLI INTERVENTI

Consulenza alla stesura del Piano degli Interventi del comune di Sarcedo (provincia di Vicenza)

ruolo professionale svolto

Consulente

Abitanti **5.327**

Parcella € (esclusa IVA) **3.750,00**

COMUNE DI SARCEDO (VI) scheda di analisi
Nuclei di edificazione diffusa

foto sequenza urbana lungo via Bassano



Periodo prestazione

da **2010** a

in corso

Committente

**COMUNE DI VITTORIO
VENETO**

piazza del Popolo, 14

VITTORIO VENETO

Treviso

Veneto

tel. 0438-5691

VARIANTE AL PRG E VERIFICA DI FATTIBILITA' ECONOMICA COMPLESSO DI VILLA PAPPADOPOLI

Lo schema del programma di lavoro prevede: descrizione del contesto, verifica delle alternative progettuali, identificazione dei portatori di interesse, analisi della domanda potenziale, impatti socio-economici, capacità di soddisfacimento di bisogni sociali e domanda, scelte istituzionali e organizzative (modalità di attuazione pubbliche, private, miste, modalità di gestione, ecc.), struttura e distribuzione dei costi (pubblici) e dei rischi nel tempo.

ruolo professionale svolto

Progettista incaricato

Abitanti **29.254**

Parcella € (esclusa IVA) **10.000,00**



Periodo prestazione

da **2010** a

in corso

Committente

COMUNE DI CARTIGLIANO

piazza della Concordia, 1

CARTIGLIANO

Vicenza

Veneto

tel. 0424-590234

VAS, VInCA, ANALISI AGRONOMICA

Resazione della Valutazione Ambientale Strategica e analisi agronomica del PAT e della Valutazione d'Incidenza Ambientale relativa al sic "Grave e Zone umide della Brenta" IT3260018.

ruolo professionale svolto

Progettista in ATP

arch. M. Fantin (Archistudio Arch. Ass.) dott.urb. F. Sbeti (Sistema Snc)

Abitanti **3.848**

Parcella € (esclusa IVA) **19.900,00**



Periodo prestazione

da **2010** a

in corso

Committente

COMUNE DI SANDRIGO

piazza Matteotti, 10

SANDRIGO

Vicenza

Veneto

tel. 0444-461611

PIANO DEGLI INTERVENTI

Incarico per il Piano degli Interventi

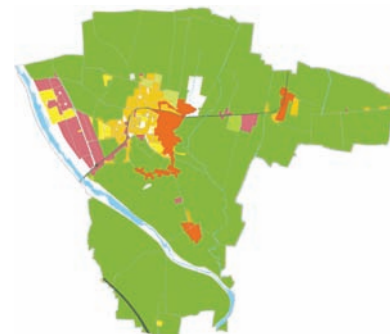

ruolo professionale svolto

Progettista in ATP

arch. M. Fantin (Archistudio Arch. Ass.) dott.urb. F. Sbeti (Sistema Snc)

Abitanti **8.565**

Parcella € (esclusa IVA) **15.000,00**

Periodo prestazione

da **2010** a

in corso

Committente

COMUNE DI CREAZZO

piazza del Comune, 6

CREAZZO

Vicenza

Veneto

tel. 0444-338202

PAT - Piano di Assetto del Territorio e VAS - Valutazione ambientale strategica, VInCA

Redazione del PAT comprendente documento preliminare, quadro conoscitivo, concertazione, partecipazione, relazione, norme ed elaborati cartografici.

STATO DELLA PIANIFICAZIONE - COMUNALE

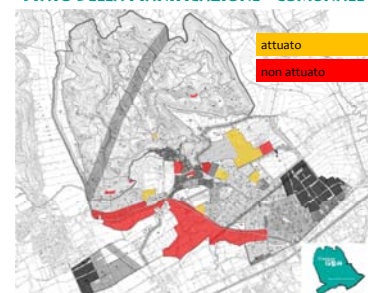

ruolo professionale svolto

Progettista in ATP

arch. M. Fantin (Archistudio Arch. Ass.) dott.urb. F. Sbeti (Sistema Snc) dott. geol. F. Baratto

Abitanti **11.155**

Parcella € (esclusa IVA) **35.250,00**

Periodo prestazione

da **2009** a

in corso

Committente

INU VENETO

Dorsoduro, 1249

VENEZIA

Venezia

Veneto

tel. 041-5228011

CONSULENZA PAT

Responsabile workshop "La parola agli esperti" organizzato a cura di INU Veneto per fornire consulenza all'ufficio di piano.



ruolo professionale svolto

Consulente

Abitanti **271.009**

Parcella € (esclusa IVA) **30.000,00**

Periodo prestazione

da **2009** a

in corso

Committente

**COMUNE DI TORRI DI
QUARTESOLO**

via Roma 174

TORRI DI QUARTESOLO

Vicenza

Veneto

tel. 0444-250227

PAT Piano di Assetto del Territorio

Incarico di progettazione in collaborazione con la ripartizione urbanistica del comune di Torri di Quartesolo

ruolo professionale svolto

Consulente

Abitanti **10.981**

Parcella € (esclusa IVA) **16.000,00**



Periodo prestazione

da **2009** a **2009**

vigente

DCC n. 24 del 29/05/09

Committente

COMUNE DI GALLIO

via Roma, 2

GALLIO

Vicenza

Veneto

tel. 0424-447915

PIANO DEGLI INTERVENTI

Redazione del PI di tutte le ATO esclusa quella del centro principale.

Comune montano dell'Altopiano dei Sette Comuni.

ruolo professionale svolto

Progettista in ATP

arch. M. Fantin (Archistudio Arch. Ass.) dott.urb. F. Sbeti (Sistema Snc) arch. M. Fantin (Fantin-Pellizzer Arch. Ass.)

Abitanti **2.331**

Parcella € (esclusa IVA) **36.000,00**



Periodo prestazione

da **2009** a

in corso

Committente

COMUNE DI CALDOGNO

via Dante Alighieri, 97

CALDOGNO

Vicenza

Veneto

tel. 0444-901503

PAT e VAS

'Redazione del PAT comprendente progetto preliminare, quadro conoscitivo, concertazione, partecipazione, relazione, norme ed elaborati cartografici. Redazione della VAS con relativo quadro conoscitivo e informatizzazione.

ruolo professionale svolto

Progettista in ATP

arch. M. Fantin (Archistudio Arch. Ass) arch. I. Faresin (A.P.M. Srl) dott.urb. F. Sbeti (Sistema Snc) dott. P. De Martin (Geomundi Srl) dott. Geol. E. Tescari dott.for. R. Meneghini

Abitanti **11.129**

Parcella € (esclusa IVA) **63.160,00**

Periodo prestazione

da **2008** a

in corso

Committente

COMUNI di MELARA e BERGANTINO

via Vittorio Emanuele II, 107

MELARA E BERGANTINO

Rovigo

Veneto

tel. 0425-805250

PIANO DI ASSETTO DEL TERRITORIO INTERCOMUNALE E VALUTAZIONE AMBIENTALE STRATEGICA, VinCA

Redazione del PATI comprendente progetto preliminare, quadro conoscitivo, Valutazione Ambientale Strategica, Valutazione di Incidenza Ambientale.
Comuni di pianura sul Po.

PATI MELARA E BERGANTINO

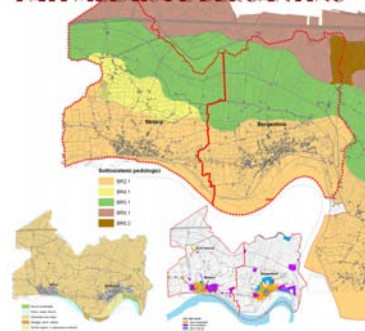

ruolo professionale svolto

Progettista in ATP

arch. M. Fantin (Archistudio Arch. Ass.) dott.urb. F. Sbeti (Sistema Snc) arch. L. Zampolli

Abitanti **4.549**

Parcella € (esclusa IVA) **57.000,00**

Periodo prestazione

da **2008** a

in corso

Committente

COMUNE DI BERGANTINO

via Vittorio Emanuele II, 107

BERGANTINO

Rovigo

Veneto

tel. 0425-805250

PIANO DEGLI INTERVENTI

Incarico per la redazione del primo PI.
Comune di pianura sul Po.



ruolo professionale svolto

Progettista in ATP

arch. M. Fantin (Archistudio Arch. Ass.) dott.urb. F. Sbeti (Sistema Snc) arch. L. Zampolli

Abitanti **2.606**

Parcella € (esclusa IVA) **23.000,00**

Periodo prestazione

da **2008** a

in corso

Committente

COMUNE DI TORRI DEL BENACO

viale Fratelli Lavanda, 3

TORRI DEL BENACO

Verona

Veneto

tel. 045-6205815

PAT - Piano di Assetto del Territorio

Redazione del PAT comprendente progetto preliminare, concertazione, partecipazione, relazione, norme ed elaborati cartografici. Redazione della VAS valutazione ambientale strategica.
Comune turistico sul Lago di Garda.



ruolo professionale svolto

Progettista in ATP

arch. M. Fantin (Archistudio Arch. Ass.) arch. G. Caleffi (Architer Srl) dott.urb. F. Sbeti (Sistema Snc)

Abitanti **2.916**

Parcella € (esclusa IVA) **44.000,00**

Periodo prestazione

da **2008** a

adottato

DCC n.8 del 15/04/09

Committente

COMUNE DI SANDRIGO

piazza Matteotti, 10

SANDRIGO

Vicenza

Veneto

tel. 0444-461611

PAT - Piano di Assetto del Territorio e VAS - Valutazione ambientale strategica, VInCA

Incarico per il PAT e la VAS comprensivo di quadro conoscitivo, informatizzazione, indagini specialistiche. Comune di pianura.

ruolo professionale svolto

Progettista in ATP

arch. M. Fantin (Archistudio Arch. Ass.) dott.urb. F. Sbeti (Sistema Snc) arch. M. Fantin (Fantin-Pellizzer Arch. Ass.), dott.for. E. Tescari, dott.geol. R. Rech

Abitanti **8.565**

Parcella € (esclusa IVA) **60.000,00**



Periodo prestazione

da **2008** a

in corso

Committente

COMUNE DI MONTICELLO CONTE OTTO

via Roma, 1

MONTICELLO CONTE OTTO

Vicenza

Veneto

tel. 0444-947571

PAT - Piano di Assetto del Territorio e VAS - Valutazione ambientale strategica

Incarico per il PAT e la VAS comprensivo di quadro conoscitivo, informatizzazione, schedatura degli edifici, indagini specialistiche. Comune di pianura, cintura di Vicenza.

Comune di pianura, cintura di Vicenza.

ruolo professionale svolto

Progettista in ATP

arch. M. Fantin (Archistudio Arch. Ass.) dott.urb. F. Sbeti (Sistema Snc)

Abitanti **9.083**

Parcella € (esclusa IVA) **41.000,00**



Periodo prestazione

da **2008** a

depositato in attesa di parere

Committente

COMUNE DI ADRIA

corso Vittorio Emanuele II, 49

ADRIA

Rovigo

Veneto

tel. 0426-941279

VAS - Valutazione ambientale strategica

Incarico per la VAS Valutazione Ambientale Strategica.

ruolo professionale svolto

Progettista in ATP

arch. M. Fantin (Archistudio Arch. Ass.) dott.urb. F. Sbeti (Sistema Snc)

Abitanti **20.517**

Parcella € (esclusa IVA) **16.000,00**



Periodo prestazione

da **2008** a

in corso

Committente

COMUNE DI MELARA

piazza Bernini, 1

MELARA

Rovigo

tel. 0425-89077

Veneto

PIANO DEGLI INTERVENTI P.I.

*Incarico per la redazione del primo Pl. Comune di pianura sul Po.
Comune di pianura sul Po.*



ruolo professionale svolto

Progettista in ATP

arch. M. Fantin (Archistudio Arch. Ass.) dott.urb. F. Sbetti (Sistema Snc) arch. L. Zampolli

Abitanti **1.943** Parcella € (esclusa IVA) **18.000,00**

Periodo prestazione

da **2008** a

in corso

Committente

COMUNE DI CONCO

viale Marco Poli, 2

CONCO

Vicenza

tel. 0444-700301

Veneto

PAT - Piano di Assetto del Territorio e VAS - Valutazione ambientale strategica

*Incarico per il PAT e la VAS comprensivo di quadro conoscitivo, informatizzazione, indagini specialistiche.
Comune montano dell'Altopiano dei Sette Comuni.*



ruolo professionale svolto

Progettista in ATP

arch. M. Fantin (Archistudio Arch. Ass.) dott.urb. F. Sbetti (Sistema Snc), arch. M. Fantin (Fantin-Pellizzer Arch. Ass.) dott.agr. R. Giorio dott. geol. R. Rech

Abitanti **2.200** Parcella € (esclusa IVA) **41.000,00**

Periodo prestazione

da **2007** a **2011**

approvato

Bur n.32 del 03/05/2011

Committente

COMUNE DI MONTEVIALE

piazza Libertà, 15

MONTEVIALE

Vicenza

tel. 0444-552013

Veneto

PAT - Piano di Assetto del Territorio, VAS Valutazione Ambientale Strategica, VInCA

*Redazione del PAT comprendente progetto preliminare, quadro conoscitivo, concertazione, partecipazione, relazione, norme ed elaborati cartografici. Redazione della VAS Valutazione Ambientale Strategica, del quadro conoscitivo e informatizzazione.
Comune collinare, cintura di Vicenza.*

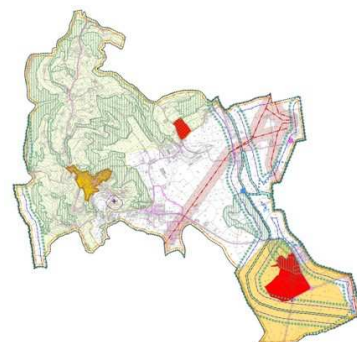

ruolo professionale svolto

Progettista in ATP

arch. M. Fantin (Archistudio Arch. Ass) arch. I. Faresin (A.P.M. Srl) dott.urb. F. Sbetti (Sistema Snc) arch.S. Caoduro, ing. L. Zanella

Abitanti **2.197** Parcella € (esclusa IVA) **50.000,00**

Periodo prestazione
da **2007** a **2009**
approvato DCC del 05/02/10
B.U.R. n°12 24/03/2010

Committente
COMUNE DI OSTIGLIA

via Gnocchi Viani, 16

OSTIGLIA
Mantova **Lombardia**

tel. 0386-302511

PGT - Piano di Governo del Territorio

La redazione del PGT prevede l'elaborazione del documento di piano, il piano dei servizi, il piano delle regole e la conduzione e gestione del processo partecipativo. Comune di pianura sul Po.

ruolo professionale svolto

Progettista in ATP

arch. M. Fantin (Archistudio Arch. Ass.) dott.urb. F. Sbeti (Sistema Snc) arch. M. Giuliani (BGC Associati)

Abitanti **7.224** Parcella € (esclusa IVA) **63.000,00**



Periodo prestazione
da **2007** a
in corso

Committente
COMUNE DI CAVASO DEL TOMBA

via San Pio X, 4

CAVASO DEL TOMBA
Treviso **Veneto**

tel. 0423-942311

PAT - Piano di Assetto del Territorio, VAS Valutazione Ambientale Strategica, VInCA

Redazione del PAT comprendente progetto preliminare, quadro conoscitivo, concertazione, partecipazione, relazione, norme ed elaborati cartografici. Redazione della VAS, del quadro conoscitivo e informatizzazione. Comune collinare.

ruolo professionale svolto

Progettista in ATP

arch. M. Fantin (Archistudio Arch. Ass.) dott.urb. F. Sbeti (Sistema Snc), arch. M. Pagani (d-Recta Srl), dott.agr. O. Santantonio, dott.geol. G. Negri, dott.for. E. Tescari

Abitanti **2.965** Parcella € (esclusa IVA) **30.000,00**

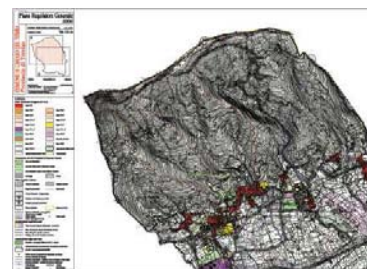

Periodo prestazione
da **2007** a **2008**
vigente

DGR 3972 Bur 26/01/09

Committente
COMUNE DI ODERZO

via Garibaldi 14

ODERZO
Treviso **Veneto**

tel. 0422-812263

PAT - Piano di Assetto del Territorio, VAS Valutazione Ambientale Strategica, Predisposizione del SIT, VInCA

Redazione del PAT comprendente progetto preliminare, quadro conoscitivo, concertazione, partecipazione, relazione, norme ed elaborati cartografici. Redazione della VAS valutazione ambientale strategica. Predisposizione del SIT, relazione paesaggistica. Comune di pianura.

ruolo professionale svolto

Progettista in ATP

arch. M. Fantin (Archistudio Arch. Ass.) dott.urb. F. Sbeti (Sistema Snc) arch. J. Nunes, arch. M. Pagani, arch. A. De Carli, arch. G. Rangoni (Trilogis Srl)

Abitanti **20.094** Parcella € (esclusa IVA) **77.500,00**



Periodo prestazione

da **2007** a **2008**

approvato

DCC n. 5 del 11/02/09

Committente

BGC Associati

via Matteotti, 15

COCCAGLIO

Brescia

Lombardia

tel. 030-7725711

PGT - Piano di Governo del Territorio

La redazione del PGT prevede l'elaborazione del documento di piano, il piano dei servizi, il piano delle regole e la conduzione e gestione del processo partecipativo.

Comune di pianura.

ruolo professionale svolto

Consulente



Abitanti **8.492**

Parcella € (esclusa IVA) **40.000,00**

Periodo prestazione

da **2007** a **2007**

concluso

Committente

COMUNE DI VILLAVERLA

piazza delle Fornaci, 1

VILLAVERLA

Vicenza

Veneto

tel. 0444-355511

Documento Preliminare alla stesura del PAT Piano di Assetto del Territorio

Redazione del Documento Preliminare per il Piano di Assetto del Territorio.

Comune di pianura.

ruolo professionale svolto

Progettista in ATP

arch. M. Fantin (Archistudio Arch. Ass) arch. I. Faresin (A.P.M. Srl)
dott.urb. F. Sbeti (Sistema Snc)

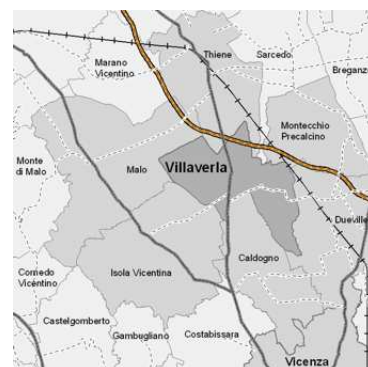

Abitanti **6.041**

Parcella € (esclusa IVA) **18.000,00**

Periodo prestazione

da **2007** a

adottato

DCC n. 16 del 20/04/09

Committente

COMUNE DI CALTRANO

piazza Dante, 8

CALTRANO

Vicenza

Veneto

tel. 0445-892866

PAT - Piano di Assetto del Territorio, VAS Valutazione Ambientale Strategica

Redazione del PAT comprendente progetto preliminare, quadro conoscitivo, concertazione, partecipazione, relazione, norme ed elaborati cartografici. Redazione della VAS (valutazione ambientale strategica), del quadro conoscitivo e informatizzazione.

Comune montano del comprensorio dell'Altopiano dei Sette Comuni.

ruolo professionale svolto

Progettista in ATP

arch. M. Fantin (Archistudio Arch. Ass.) dott.urb. F. Sbeti (Sistema Snc)

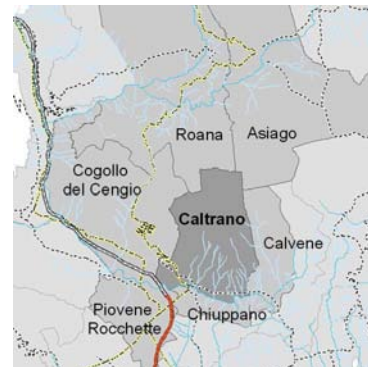

Abitanti **2.644**

Parcella € (esclusa IVA) **38.500,00**

Periodo prestazione

da **2006** a **2009**

adottato

DCC del 22/04/09

Committente

COMUNE DI FIESSO UMBERTIANO

via Verdi, 230

FIESSO UMBERTIANO
Rovigo

Veneto

tel. 0425-741300

PAT e VAS

Redazione del PAT comprendente progetto preliminare, quadro conoscitivo, concertazione, partecipazione, relazione, norme ed elaborati cartografici. Redazione della VAS Valutazione Ambientale Strategica, del quadro conoscitivo e informatizzazione.
Comune di pianura.

ruolo professionale svolto

Progettista in ATP

arch. M. Fantin (Archistudio Arch. Ass.) dott.urb. F. Sbeti (Sistema Snc)

Abitanti **4.350**

Parcella € (esclusa IVA) **30.000,00**



Periodo prestazione

da **2006** a

in corso

Committente

COMUNE DI FICAROLO

via C.Battisti, 129

FICAROLO
Rovigo

Veneto

tel. 0425-708072

PAT - Piano di Assetto del Territorio, VAS - Valutazione ambientale Strategica, VinCA

Redazione del PAT comprendente progetto preliminare, quadro conoscitivo, concertazione, partecipazione, relazione, norme ed elaborati cartografici. Redazione della VAS Valutazione Ambientale Strategica, del quadro conoscitivo e informatizzazione.
Comune di pianura sul Po.

ruolo professionale svolto

Progettista in ATP

arch. M. Fantin (Archistudio Arch. Ass.) dott.urb. F. Sbeti (Sistema Snc) arch. L. Zampolli

Abitanti **2.679**

Parcella € (esclusa IVA) **35.000,00**



Periodo prestazione

da **2006** a

approvato in VTR 12.05.2010

Committente

COMUNE DI COGOLLO DEL CENGIO

piazza Libertà

COGOLLO DEL CENGIO
Vicenza

Veneto

tel. 0445-805000

PAT e VAS - Piano di Assetto del Territorio

Redazione del PAT comprendente progetto preliminare, quadro conoscitivo, concertazione, partecipazione, relazione, norme ed elaborati cartografici, VAS e informatizzazione.
Comune montano.

ruolo professionale svolto

Progettista in ATP

arch. M. Fantin (Archistudio Arch. Ass.) dott.urb. F. Sbeti (Sistema Snc)

Abitanti **3.477**

Parcella € (esclusa IVA) **38.500,00**



Periodo prestazione

da **2006** a

adottato

DCC n. 11 del 20/04/09

Committente

COMUNE DI CANARO

piazza XX Settembre

CANARO

Rovigo

Veneto

tel. 0425-940016

PAT e VAS - Piano di Assetto del Territorio, VInCA

Redazione del PAT comprendente progetto preliminare, quadro conoscitivo, concertazione, partecipazione, relazione, norme ed elaborati cartografici, VAS e informatizzazione. Comune di pianura sul Po.

ruolo professionale svolto

Progettista in ATP

arch. M. Fantin (Archistudio Arch. Ass.) dott.urb. F. Sbeti (Sistema Snc)

Abitanti **2.873**

Parcella € (esclusa IVA) **25.000,00**

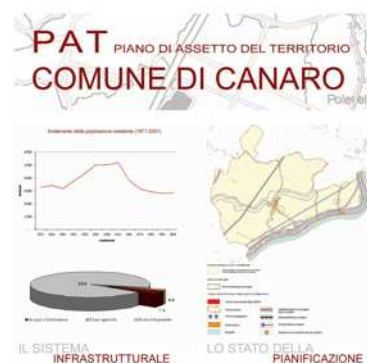

Periodo prestazione

da **2006** a **2009**

adottato aprile 2009

Committente

COMUNI di Occhiobello, Stienta, Fiesso Umbertiano, Canaro

piazza Matteotti, 15

OCCHIOBELLO

Rovigo

Veneto

tel. 0425-766152

PATI e VAS - Piano di Assetto del Territorio Intercomunale e Valutazione Ambientale Strategica

Redazione del PATI comprendente progetto preliminare, quadro conoscitivo riferito ai settori residenziali, produttivi e dei servizi. Valutazione Ambientale Strategica. Comuni di pianura sul Po.

ruolo professionale svolto

Progettista in ATP

arch. M. Fantin (Archistudio Arch. Ass.) dott.urb. F. Sbeti (Sistema Snc)

Abitanti **21.621**

Parcella € (esclusa IVA) **40.000,00**



Periodo prestazione

da **2006** a **2009**

adottato

DCC del 17/04/09

Committente

COMUNE DI STIENTA

piazza Santo Stefano

STIENTA

Rovigo

Veneto

tel. 0425-746111

PAT - Piano di Assetto del Territorio e VAS - Valutazione ambientale strategica, VInCA

Redazione del PAT comprendente progetto preliminare, quadro conoscitivo, concertazione, partecipazione, relazione, norme ed elaborati cartografici. Comune di pianura sul Po.

ruolo professionale svolto

Progettista in ATP

arch. M. Fantin (Archistudio Arch. Ass.) dott.urb. F. Sbeti (Sistema Snc)

Abitanti **3.199**

Parcella € (esclusa IVA) **25.000,00**

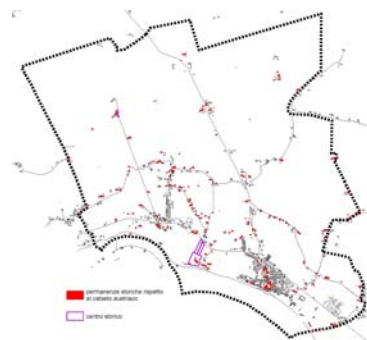

Periodo prestazione

da **2006** a

in corso

Committente

COMUNE DI RUBANO

via Rossi, 11

RUBANO

Padova

Veneto

tel. 049-8739222

PAT e VAS - Piano di Assetto del Territorio del comune di Rubano (Pd)

Redazione del PAT comprendente progetto preliminare, quadro conoscitivo, concertazione, partecipazione, relazione, norme ed elaborati cartografici, VAS e informatizzazione. Comune di pianura, cintura di Padova.

ruolo professionale svolto

Progettista in ATP

arch. M. Fantin (Archistudio Arch. Ass.) dott.urb. F. Sbetti (Sistema Snc)

Abitanti **15.043** Parcella € (esclusa IVA) **40.000,00**

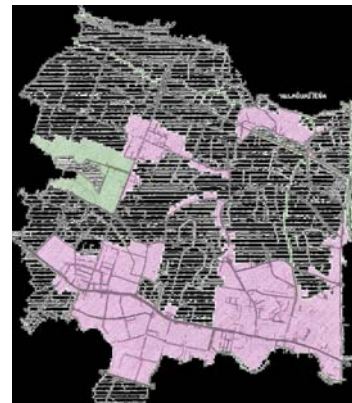

Periodo prestazione

da **2006** a **2009**

adottato

DCC del 22/04/09

Committente

COMUNE DI TORREBELVICINO

piazza Aldo Moro

TORREBELVICINO

Vicenza

Veneto

tel. 0445-661822

PAT e VAS - Piano di Assetto del Territorio

Redazione del PAT comprendente progetto preliminare, quadro conoscitivo, concertazione, partecipazione, relazione, norme ed elaborati cartografici, VAS e informatizzazione. Comune collinare.

ruolo professionale svolto

Progettista in ATP

arch. M. Fantin (Archistudio Arch. Ass) arch. I. Faresin (A.P.M. Srl) dott.urb. F. Sbetti (Sistema Snc) dott. A. Spagnolo

Abitanti **6.004** Parcella € (esclusa IVA) **54.000,00**

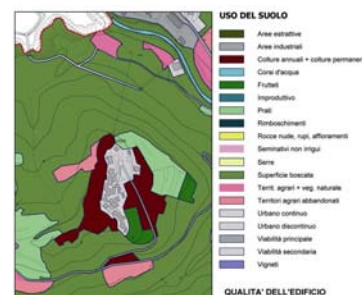

Periodo prestazione

da **2006** a

approvato in VTR 12.05.2010

Committente

COMUNI di Cogollo del Cengio, Arsiero, Velo d'Astico

piazza Libertà

COGOLLO DEL CENGIO

Vicenza

Veneto

tel. 0445-805000

PATI e VAS - Piano di Assetto del Territorio Intercomunale

I temi del PATI riguardano la viabilità principale, le aree produttive, la tutela degli ambiti paesaggistici e ambientali, la salvaguardia della salute umana, le infrastrutture di livello sovracomunale, gli ambiti storico culturali. Comuni di montagna.

ruolo professionale svolto

Progettista in ATP

arch. M. Fantin (Archistudio Arch. Ass.) dott.urb. F. Sbetti (Sistema Snc)

Abitanti **9.215** Parcella € (esclusa IVA) **Compresa nel**



Periodo prestazione
da **2005** a **2007**
depositato presso gli uffici

PAT - Piano di Assetto del Territorio e VAS - Valutazione ambientale strategica

Committente
**COMUNE DI SAN BIAGIO
DI CALLALTA**

Redazione del PAT comprendente progetto preliminare, quadro conoscitivo, concertazione, partecipazione, relazione, norme ed elaborati cartografici e informatizzazione.
Comune di pianura.

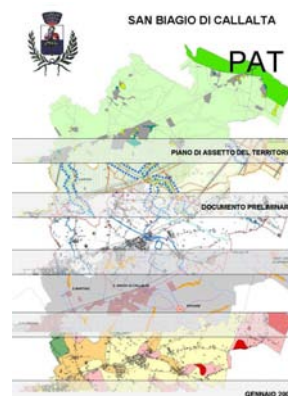

via Postumia Centro, 71
SAN BIAGIO DI CALLALTA
Treviso **Veneto**
tel. 0422-8944

ruolo professionale svolto
Progettista in ATP
arch. M. Fantin (Archistudio Arch. Ass.) dott.urb. F. Sbetti (Sistema Snc)
Prof. F. Mancuso, arch. F. Zanin
Abitanti **12.487** Parcella € (esclusa IVA) **92.000,00**

Periodo prestazione
da **2005** a
sottoscritto Direzione Urbanist

PAT - Piano di Assetto del Territorio e VAS - Valutazione ambientale strategica, VInCA

Committente
COMUNE DI OCCHIOBELLO

Redazione del PAT comprendente progetto preliminare, quadro conoscitivo, concertazione, partecipazione, relazione, norme ed elaborati cartografici e informatizzazione.
Comune di pianura sul Po.



piazza Matteotti, 15
OCCHIOBELLO
Rovigo **Veneto**
tel. 0425-766111

ruolo professionale svolto
Progettista in ATP
arch. M. Fantin (Archistudio Arch. Ass.) dott.urb. F. Sbetti (Sistema Snc)
Abitanti **11.199** Parcella € (esclusa IVA) **35.000,00**

Periodo prestazione
da **2005** a **2006**
depositato presso gli uffici

Variante al PRG: adeguamento alla Lr.15/04-disciplina delle attività commerciali

Committente
COMUNE DI VERONA

Aggiornamento e censimento delle attività commerciali con particolare attenzione al processo di trasformazione della ZAI storica e alla verifica di coerenza delle attività commerciali con le diverse zone territoriali.



via Pallone
VERONA

ruolo professionale svolto
Progettista incaricato

Veneto

tel. 045-8078643

Abitanti **264.475** Parcella € (esclusa IVA) **15.000,00**

Periodo prestazione
da **2002** a **2006**

PIANO REGOLATORE GENERALE

vigente
DGR 2814 del 12/9/06

Stesura completa del PRG secondo i criteri della Lr 61/85, comprensiva di tutte le analisi e schedature e si compone di: elaborati cartografici a scala 1:5000, 1:2000 e 1:1000, schedatura di fabbricati, edifici di pregio, annessi non funzionali, attività produttive fuori zona. Redazione nuove NTA e nuovo regolamento edilizio. Comune montano del comprensorio dell'Altopiano dei Sette Comuni.



Committente
COMUNE DI CALTRANO

ruolo professionale svolto
Progettista in ATP

piazza Dante, 8
CALTRANO
Vicenza

Veneto

tel. 0444-891043

Abitanti **2.644** Parcella € (esclusa IVA) **49.980,00**

Periodo prestazione

da **2006** a **2006**

concluso

Committente

COMUNE DI BARDOLINO

piazzetta San Gervasio, 1

BARDOLINO

Verona

Veneto

tel. 045-6213227

INDAGINE E PROGETTO URBANO DI OCCUPAZIONE DELLO SPAZIO PUBBLICO DA PARTE DELLE ATTIVITA' COMMERCIALI

*Le occupazioni di suolo, insegne, elementi di orientamento dei percorsi o di delimitazione degli ambiti, spesso collocati in posizioni sbagliate, di ostacolo alla percezione dei luoghi e poco utili per la frequentazione hanno reso necessario il riordino del settore attraverso un progetto che miri alla riqualificazione dei luoghi coniugando l'uso delle attività commerciali con la godibilità pubblica.
Comune sul lago di Garda.*

ruolo professionale svolto

Progettista incaricato con arch. M. Ardielli

arch. M. Fantin (Archistudio Arch. Ass.) arch. M. Ardielli

Abitanti **6.719**

Parcella € (esclusa IVA) **30.000,00**

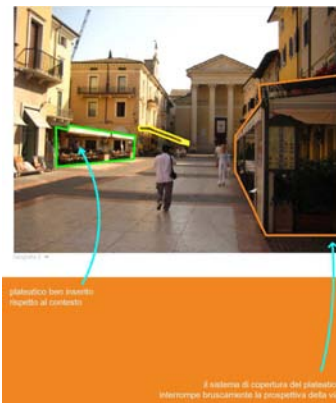

Periodo prestazione

da **2006** a **2007**

concluso

Committente

AYUNTAMIENTO DI MADRID - OFICINA DEL PIANO

MADRID

Spagna

tel.

PLAN DIRECTOR DEL PAISAJE URBANO DE MADRID

Il piano generale del paesaggio urbano ha come obiettivo quello di disegnare le direttrici per tutte le realizzazioni che incidono sul paesaggio e coinvolge tanto le opere pubbliche che quelle private e su ognuna di queste saranno pensati meccanismi di controllo e di regolamentazione.

ruolo professionale svolto

Progettista in ATP

arch. M. Fantin (Archistudio Arch. Ass.), F. Pol Mendez, me©sa, arch. M. Ardielli

Abitanti **3.255.944**

Parcella € (esclusa IVA) **240.000,00**

IDENTIFICAZIONI		
raccolta delle diverse descrizioni che concorrono a definire i caratteri distintivi e riconoscibili del paesaggio con due chiavi di lettura:		
riconoscere la razionalità di funzionamento del paesaggio		
riconoscere i significati del paesaggio come valore simbolico, collegato all'immaginario collettivo.		
FISICO/ AMBIENTALI		
caratteristiche idrogeologiche dei terreni	sistema dei parchi, spazi alberati, viali	caratteristiche morfologiche dei terreni
RISORSE SOCIALI E SIMBOLICHE		
luoghi dell'economia	luoghi di identificazione collettiva	luoghi della rappresentazione
TESSUTO CONNETTIVO		
architetture:	spazi aperti:	
CARATTERI PERCETTIVI		
aperture visive	elementi di costruzione degli spazi pubblici	landmarkers
ACCESSIBILITA'		
linee	punti	sistema del trasporto pubblico

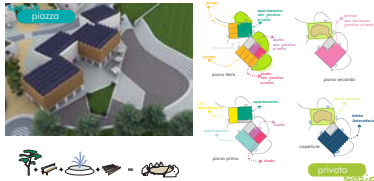
<p>Periodo prestazione da 2010 a in corso Delibera Giunta 36 del 30/3/2010</p> <p>Committente COMUNE DI TORRI DI QUARTESOLO</p> <p>via Roma 174 TORRI DI QUARTESOLO Vicenza Veneto</p> <p>tel. 0444-250227</p>	<p>MASTERPLAN CAMPUS DELLE ACQUE VERDI</p> <p><i>Incarico di progettazione e assistenza tecnica al Comune di Torri di Quartesolo nella stesura del progetto e degli accordi con i privati.</i></p>   <p>ruolo professionale svolto Consulente</p> <p>volume mq 150.000 Parcella € (esclusa IVA) 16.000,00</p>
---	--

<p>Periodo prestazione da 2009 a in corso</p> <p>Committente STUDIO ARCH. RICHELLI</p> <p>Lungadige Panvinio, 17 VERONA Veneto</p> <p>tel.</p>	<p>MASTERPLAN PER LA RIQUALIFICAZIONE DELL'AREA "LA CERCOLA" A VERONA EST</p> <p><i>Masterplan di riqualificazione attraverso la realizzazione di un'area commerciale e artigianale - direzionale, un'area residenziale ed ERP, un albergo con area sportivo - ricreativo e il parcheggio scambiatore di servizio al nuovo tram.</i></p>  <p>ruolo professionale svolto Consulente</p> <p>volume mq 245.000 Parcella € (esclusa IVA) 100.000,00</p>
---	--

<p>Periodo prestazione da 2009 a in corso</p> <p>Committente VILEX s.r.l.</p> <p>via Verlato VILLAVERLA Vicenza Veneto</p> <p>tel. 0445-350666</p>	<p>MASTERPLAN DELL'AREA EX FORNACE TREVISAN</p> <p><i>La revisione del Piano Particolareggiato dell'area ex Fornace Trevisan prevede la ridefinizione del masterplan generale con la redistribuzione dei volumi e delle aree a standard. In particolare nel comparto B5 vengono studiati nel dettaglio gli edifici commerciali e residenziali.</i></p>  <p>ruolo professionale svolto Progettista incaricato</p> <p>volume mq 64,660 Parcella € (esclusa IVA) 18.000,00</p>
---	---

<p>Periodo prestazione da 2008 a in corso</p> <p>Committente STUDIO ARCH. RICHELLI</p> <p>Lungadige Parvinio, 17 VERONA Veneto</p> <p>tel.</p>	<p>MASTER PLAN PER LA RIQUALIFICAZIONE DELL'AREA FERROVIARIA DISMESSA A PORTO SAN PANCRAZIO</p> <p><i>Masterplan del comparto ferroviario dismesso in prossimità della stazione di Porta Vescovo. Realizzazione di un quartiere residenziale ecologico. Su incarico di Planungsgruppe Unterberger di Merano.</i></p> <p>ruolo professionale svolto Consulente</p> <p>volume mq 270.000 Parcella € (esclusa IVA) 115.000,00</p>	
--	--	--

<p>Periodo prestazione da 2007 a in corso</p> <p>Committente CONSORZIO VOLARE</p> <p>VERONA Veneto</p> <p>tel. 0473-272300</p>	<p>MASTER PLAN PER LA RIQUALIFICAZIONE DELL'AEROPORTO TURISTICO DI BOSCOMANTICO A VERONA</p> <p><i>Studio per la riqualificazione dell'aeroporto turistico, inserendolo nell'ampio contesto paesaggistico dell'ansa dell'Adige. Progetto segnalato al Premio Piccinato edizione 2009 e pubblicato nel relativo catalogo.</i></p> <p>ruolo professionale svolto Progettista incaricato con arch. P. Richelli</p> <p>volume mq Parcella € (esclusa IVA) promozione</p>	
--	---	--

<p>Periodo prestazione da 2007 a in corso</p> <p>Committente COMUNE DI MONTICELLO CONTE OTTO</p> <p>via Roma, 1 MONTICELLO CONTE OTTO Vicenza Veneto</p> <p>tel. 0444-947571</p>	<p>PIANO PARTICOLAREGGIATO DELL'AREA RESIDENZIALE C2/B</p> <p><i>Realizzazione del piano particolareggiato di un'area di nuova edificazione posta al centro dell'abitato nella quale trovano spazio sia edifici residenziali privati che una componente del 20% di edilizia convenzionata. Il progetto è completo di prontuario di mitigazione. Comune di pianura, cintura di Vicenza.</i></p> <p>ruolo professionale svolto Progettista in ATP arch. M. Fantin (Archistudio Arch. Ass.) arch. D. De Zan (Arcoveneto)</p> <p>volume mq 44.563 Parcella € (esclusa IVA) 25.200,00</p>	
---	---	--

<p>Periodo prestazione da 2006 a 2007 vigente</p> <p>Committente COMUNE DI LIMENA</p> <p>via Roma, 40 LIMENA Padova Veneto</p> <p>tel. 049-8844326</p>	<p>PIANO GUIDA PER LA RIQUALIFICAZIONE DELLA ZONA INDUSTRIALE</p> <p><i>Il progetto interviene riqualificando gli spazi pubblici dell'area e riorganizzando l'assetto distributivo dei lotti fornendo indicazioni di sostenibilità ambientale. Comune di pianura, cintura di Padova.</i></p>  <p>ruolo professionale svolto Assistenza tecnica all'U.T. del comune</p> <p>volume mq Parcella € (esclusa IVA) 15.000,00</p>
--	--

<p>Periodo prestazione da 2006 a in corso</p> <p>Committente COMUNE DI OCCHIOBELLO</p> <p>piazza Matteotti, 15 OCCHIOBELLO Rovigo Veneto</p> <p>tel. 0425-766111</p>	<p>PIANO PARTICOLAREGGIATO DI INIZIATIVA PUBBLICA AREA RESIDENZIALE</p> <p><i>Il progetto prevede la definizione di un piano di lottizzazione di iniziativa pubblica per l'insediamento di edifici residenziali.</i></p>  <p>ruolo professionale svolto Progettista incaricato con dott. F. Sbeti (Sistema Snc)</p> <p>volume mq 220.000 Parcella € (esclusa IVA) 60.000,00</p>
---	--

<p>Periodo prestazione da 2005 a 2006 vigente</p> <p>Committente COMUNE DI SAN VITO DI LEGUZZANO</p> <p>piazza Marconi, 7 SAN VITO DI LEGUZZANO Vicenza Veneto</p> <p>tel. 0445-512254</p>	<p>VARIANTE PARZIALE AL PIANO PARTICOLAREGGIATO DEL CENTRO STORICO</p> <p><i>L'intervento riguarda la progettazione del comparto relativo all'area tra via Rigobello e via Trento e Trieste oltre alla ridefinizione di alcune schede puntuali. Comune collinare.</i></p>  <p>ruolo professionale svolto Progettista incaricato</p> <p>volume mq 9.200 Parcella € (esclusa IVA) 4.500,00</p>
--	--



VALUTAZIONE INTERESSE PUBBLICO

Periodo prestazione

da **2010** a

in corso

Committente

COMUNE DI DUEVILLE

piazza Monza, 1

DUEVILLE

Vicenza

Veneto

tel. 0444-367211

VALUTAZIONE DELL'INTERESSE PUBBLICO DEL CENTRO IPPICO IN LOCALITA' VIVARO

L'incarico prevede l'assistenza all'Amministrazione Comunale nella valutazione dell'intervento che prevede: la stima dei valori immobiliari della aree e dei ricavi, l'individuazione di strumenti e modalità d'intervento più adeguati e la verifica della compatibilità delle funzioni inserite e dell'impatto sul territorio circostante, al fine di determinare i benefici pubblici e privati connessi alla realizzazione del centro ippico.

ruolo professionale svolto

Consulente in ATP

arch. M. Fantin (Archistudio Arch. Ass) arch. D. De Zan (D-Recta Srl)

Parcella € (esclusa IVA) **12.019,23**

Periodo prestazione

da **2004** a **2009**

concluso

Committente

**ISTITUTO NAZIONALE
URBANISTICA-SEZIONE
VENETO**

Dorsoduro, 1249

REGIONE VENETO

Veneto

tel. 041-5228011

PIANO TERRITORIALE REGIONALE DI COORDINAMENTO

Consulenza su mandato dell'INU agli uffici regionali per il nuovo piano sul tema: città, motore dello sviluppo futuro.

ruolo professionale svolto

Consulente

Abitanti **4.912.438** Parcella € (esclusa IVA) **75.000,00**

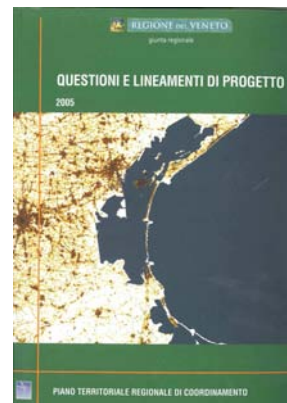

Periodo prestazione

da **2008** a **2009**

concluso

Committente

COMUNE DI FELTRE

piazzetta delle Biade, 1

FELTRE

Belluno

tel. 0439-885226

PIANO STRATEGICO DELLA CITTA' DI FELTRE

Redazione del piano strategico e organizzazione della comunicazione e della concertazione relative alla costruzione del piano.

ruolo professionale svolto

Progettista in ATP

arch. M. Fantin (Archistudio Arch. Ass.) arch. D. De Zan (D-recta Srl) dott.urb. F. Sbeti (Sistema Snc)

Veneto

Abitanti **20.785** Parcella € (esclusa IVA) **30.000,00**





Lo studio si sviluppa su una superficie di 400 mq. Vicino al casello autostradale di Vicenza est

Hardware

- 1- nr. 5 stazioni Computer pentium IV 1000 mb ram hd 80/160mb con monitor lcd-17-19' con cd-rw schede video 128 mb radeon 9000
- 2- nr.1 server Hp pro Valiant pentium IV 1000 mb ram con due hd 140mb abbinato ad hd esterno per salvataggi automatici da 1 TB
- 3- portatile pentium IV 1000mb ram hd 40gb scheda video 256 mb radeon 9600 fujitsu siemens
- 4- portatile pentium IV 1000mb ram hd 60 gb scheda video 256 mb radon 9600 Sony-Vajo
- 5- plotter A0 colori HP800
- 6- stampante laser bn HP 2200d A4
- 7- stampante a colori HP photosmart p1000
- 8- stampante laser a colori HP 3500 A4
- 9- fotocopiatrice digitale a colori Konica-Minolta multifunzione: scanner A3,Fax,Copie A3-A4
- 10- macchina fotografica digitale HP315 -3 mgpixel
- 11- macchina fotografica digitale Fuji 7 mgpixel
- 12- reflex digitale canon eos 400d
- 13- centralino con router e linea ISDN e ADSL firewall

Software

Windows xp professional su tutte le postazioni (programma operativo di rete)
Programma per la redazione dei Piani di sicurezza ditta ACCA
Programma per la redazione dei computi metrici Ditta ACCA Primus revolution
Programmi di disegno Autocad 2010 light 3 licenze, ALL Plan FT16 su tre postazioni
Programma di grafica Corel Draw 11
2 licenze Adobe Photoshop 6
2 Programmi di videoscrittura database, foglio di calcolo, presentazioni Office Professional 2003
Open Office su tutte le postazioni
Office Professional server 2003 10 client, Micro Trend antivirus 15 client
Outlook 2003
gvSIG su due postazioni (GIS open source)